

VÝROČNÍ ZPRÁVA

G-centrum Mikulov, příspěvkové organizace za rok 2019

„Úsměv je světlo, které při pohledu do očí
naznačí, že srdce je doma.“



Vypracovali:

Ing. Pavel Rous, Bc. Lenka Vítová,
Jana Franková, DiS., Bc. Radek Haumer, Mgr. Marta Korandová.

© Mikulov 2020

OBSAH

| | |
|---|-----------|
| ZÁKLADNÍ ÚDAJE ... | 3 |
| ORGANIZAČNÍ STRUKTURA ... | 4 |
| I. ÚVOD ... | 5 |
| II. POPIS MÍSTA A LOKALITY ... | 6 |
| III. REGISTROVANÉ SOCIÁLNÍ SLUŽBY ... | 6 |
| 1. DOMOV PRO SENIORY ... | 6 |
| 2. ODLEHČOVACÍ SLUŽBY ... | 6 |
| 3. PEČOVATELSKÁ SLUŽBA - TERÉNNÍ A AMBULANTNÍ ... | 7 |
| IV. UŽIVATELÉ POSKYTOVANÝCH SLUŽEB ... | 7 |
| 1. DOMOV PRO SENIORY ... | 7 |
| 2. ODLEHČOVACÍ SLUŽBA ... | 8 |
| 3. PEČOVATELSKÁ SLUŽBA - TERÉNNÍ A AMBULANTNÍ ... | 9 |
| V. PERSONÁLNÍ ZAJIŠTĚNÍ A ODBORNÁ PÉČE ... | 11 |
| 1. PERSONÁLNÍ ZAJIŠTĚNÍ ... | 11 |
| 2. OŠETŘOVATELSKÁ PÉČE ... | 12 |
| 3. ZRAVOTNÍ A LÉKAŘSKÁ PÉČE ... | 12 |
| 4. VÝCHOVNÉ, VZDĚLÁVACÍ A AKTIVIZAČNÍ ČINNOSTI - ZÁKLADNÍ VÝCHOVNÁ NEPEDAGOGICKÁ ČINNOST ... | 13 |
| VI. HOSPODAŘENÍ A PROVOZ ... | 13 |
| 1. FINANČNÍ ROZPOČET NA ROK 2019 ... | 13 |
| VII. KULTURNÍ AKCE, VYSTOUPENÍ A VÝLETY ... | 16 |
| VIII. SPONZORING A DÁRCOVSTVÍ ... | 17 |
| IX. ZÁVĚR ... | 18 |

Základní údaje

| | |
|--------------------------|---|
| <u>Název:</u> | G-centrum Mikulov, příspěvková organizace |
| <u>Sídlo:</u> | Republikánské obrany 945/13, Mikulov, PSČ: 692 01 |
| <u>IČ:</u> | 72048841 |
| <u>Zapsána:</u> | v obchodním rejstříku, vedeném u Krajského soudu v Brně, oddíl Pr, vložka 1637 |
| <u>Bankovní spojení:</u> | Komerční banka, a. s., pobočka Mikulov |
| <u>Číslo účtu:</u> | 43-5885520267/0100 |
| <u>Zřizovatel:</u> | Město Mikulov |
| <u>Právní postavení:</u> | právní subjekt |
| <u>Typ organizace:</u> | příspěvková organizace |
| <u>Statutární orgán:</u> | Ing. Pavel Rous, ředitel |
| <u>Registrace:</u> | Krajský úřad JmK v Brně, Odbor sociálních věcí Domov pro seniory: 8217341 Odlehčovací služba: 1932403 Pečovatelská služba: 7884832 |
| <u>Telefon:</u> | + 420 519 440 983 |
| <u>Fax:</u> | + 420 519 440 980 |
| <u>E-mail:</u> | gcentrum@gcentrummikulov.cz |
| <u>Web:</u> | www.gcentrummikulov.cz |
| <u>Facebook:</u> | http://www.facebook.com/gcentrummik/ |

Organizační struktura

G-centrum Mikulov, příspěvková organizace

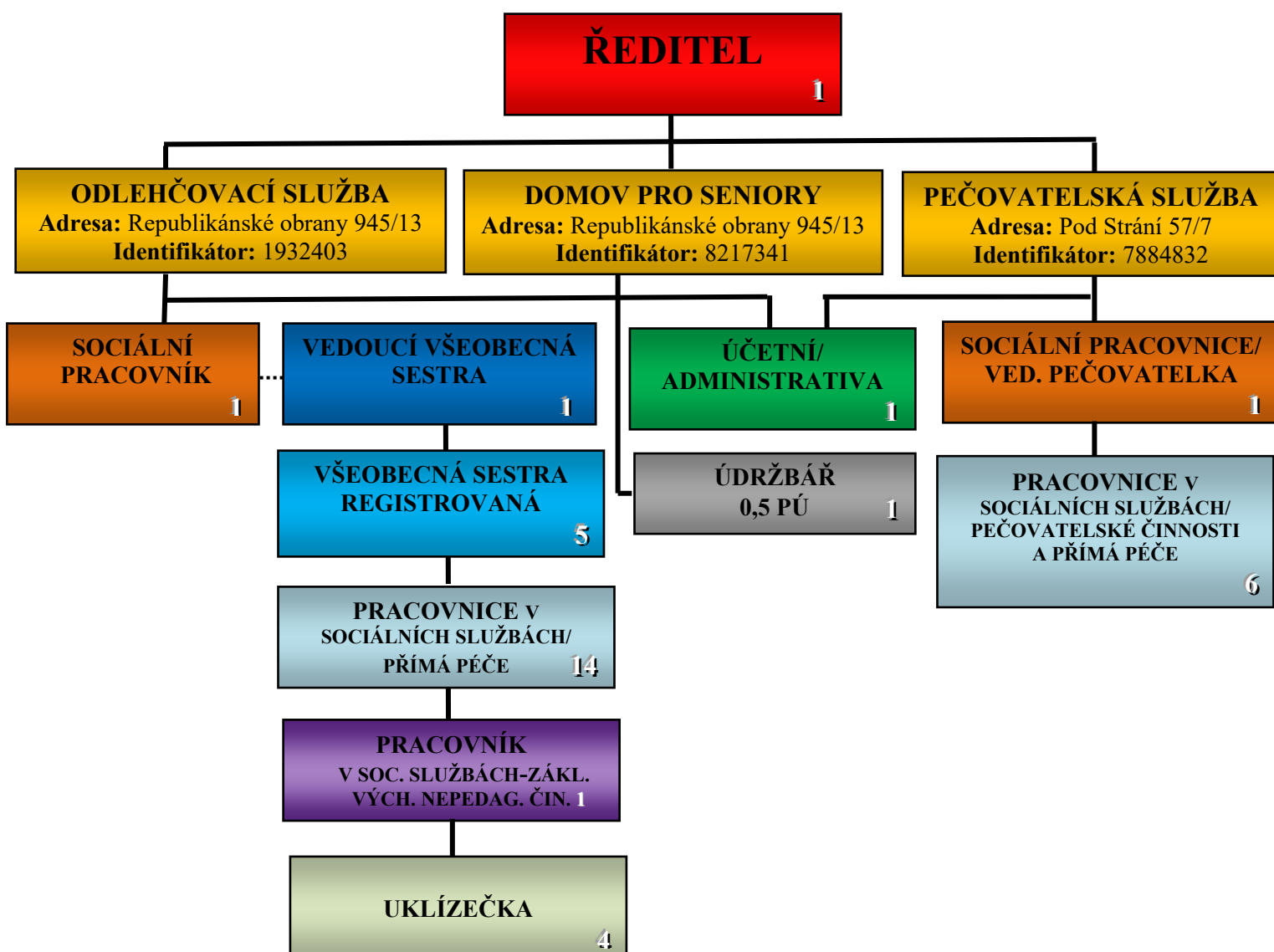

I. Úvod

Rok 2019 byl „jubilejním“ desátým rokem poskytovaných registrovaných sociálních služeb organizací. Poslání organizace, cílové skupiny a celkový přístup se neměnil, klienti, zaměstnanci a organizace, jako celek - byly, jsou a budou prioritami ve všech ohledech. Péče o seniory v pobytových službách i v terénních službách byla zabezpečena kvalitním způsobem.

Ke kulatému jubileu si organizace nadělila nový design webových stránek, k tomu nový videoklip a nový znak organizace.

Pobytové sociální služby naplnily své poslání standardně, profesionalita v oblasti péče, celkového zabezpečení a sledovaných výkonnostních ukazatelů byly na vysoké úrovni.

V terénní sociální službě došlo v průběhu roku k nevyhnutelným změnám, a to v několika rovinách: první, a to nejméně příjemnou, byl přístup pracovníků, kteří od začátku do poloviny roku ukončovali pracovní poměr, vč. vedoucí služby. Důvodem byly změny v poskytování sociální služby a požadavky v souladu s regionální kartou sociální služby, rozšíření poskytování sociální služby do obcí ORP Mikulov a zcela zásadním se jevila změna filozofie poskytování služby, a to především v oblasti bezprostřední péče o klienty. Byly upřednostňovány „péčové“ služby (př. koupání, hygieny, pomoc s oblékáním, dopomoc na toaletu, apod.) a upozaděny byly služby typu: nákup, úklid, apod. - tedy neodborné služby, které lze zajistit komerčním způsobem. I přes problémy jsme to zvládli, nebylo to jednoduché a nakonec se ukázalo, že po téměř stoprocentní obměně personálu - nový tým dokázal, že se jedná o správnou cestu, která vede k naplnění požadavků regionální karty sociální služby.

V březnu a dubnu se klienti domova pro seniory již počtvrté zúčastnili projektu pěti desítek domovů pro seniory u nás i v nedaleko za našimi hranicemi s názvem: „Jedeme v tom společně, aneb jedeme na Jadran“, jehož cílem je nabídka pohybové aktivity seniorů v domově formou vzájemného soutěžení podle nastavených pravidel. Celkově jsme se našlapali 855 km, o což se zasloužila desítka dobrovolníků - našich klientů.

II. Popis místa a lokality

Areál organizace se nachází v okrajové klidné části města. Součástí prostoru je zahrada - odpočinková zóna s altánem, lavičkami a ozeleněným prostorem pro drobnou pěstitelskou činnost ubytovaných klientů a nájemníků v DPS. Slouží také k odpočinku seniorů, rodinných příslušníků či jejich přátel. Zahrada je dostupná z budovy po schodišti, při vstupu lze využít šikmou schodišťovou plošinu, prostřednictvím které je zabezpečen bezbariérový a pohodlný přístup klientů.

U budovy se nachází stanoviště zastávky autobusu MHD.

Naproti budovy organizace je v užívání nový bytový dům, což oživuje prostor kolem nás.

Adresa sídla organizace: Republikánské obrany 945/13, Mikulov, PSČ: 692 01.

V budově, která je organizaci svěřena k hospodaření, se nachází ředitelství organizace, zázemí pro personál pobytových služeb, sociální služby: domov pro seniory, odlehčovací služba a 4 bytové jednotky domu s pečovatelskou službou.

Druhá nemovitost - bytový dům na adrese Pod Strání 57/7, není v majetku organizace. Zde se nachází zázemí pro pracovníky pečovatelské služby a 29 bytových jednotek domu s pečovatelskou službou, které spravuje městská obchodní společnost Tedos, s. r. o. Mikulov. Tato nemovitost je situována v blízkosti centra města, částečně obklopena zahradou s altánem a záhonky pro zahrádkářskou činnost.

III. Registrované sociální služby

1. Domov pro seniory

Kapacita:

Kapacita domova pro seniory je celkem **44 lůžek**, celoročně bylo ubytováno 34 žen a 10 mužů. V průběhu celého roku byla kapacita této pobytové služby naplněna.

2. Odlehčovací služba

Kapacita:

Kapacita odlehčovací služby jsou celkem **3 lůžka**. Tato pobytová služba byla pravidelně využívána.

3. Pečovatelská služba - terénní a ambulantní

Kapacita:

Terénní a ambulantní pečovatelská služba byla v průběhu roku pravidelně poskytována u **69** smluvně vázaných seniorů.

Kapacita domu s pečovatelskou službou na adrese Pod Strání 57/7 byla **29 bytových jednotek**, na adrese Republikánské obrany byla celkem **4 bytové jednotky**. V průběhu roku byla kapacita obou domů naplněna.

IV. Uživatelé poskytovaných služeb

1. Domov pro seniory

Kapacita Domova pro seniory byla **44 klientů**, kteří byli ubytováni v šesti jednolůžkových, osmnácti dvojlůžkových a jednom třílůžkovém pokoji. Průměrná obsazenost všech lůžek v roce 2019 byla 99,8 %. Průměrný věk klientů byl **83,9 let**, z toho u **žen: 86,5 let** a **mužů: 75,2 let**.

| Pohyb počtu klientů v roce 2019 | |
|--|---------------|
| přijetí | 8 |
| zemřelí | 7 |
| odešli na vlastní žádost (jiné zařízení) | 1 |
| průměrná obsazenost lůžek | 99,8 % |

| Podané žádosti o přijetí v roce 2019 | |
|---|-----------|
| zařazeno do pořadníku | 38 |
| vyřazeno (vlastní žádost, úmrtí, jiné zařízení) | 44 |
| odmítnuté žádosti | 15 |

| Příspěvek na péči v roce 2019 | |
|-------------------------------|-----------|
| bez příspěvku | 0 |
| I. stupeň | 0 |
| II. stupeň | 1 |
| III. stupeň | 7 |
| IV. stupeň | 36 |

| Věkové složení klientů v roce 2019 | |
|------------------------------------|-----------|
| do 65 let | 2 |
| 66 - 75 let | 7 |
| 76 - 85 let | 12 |
| 86 - 95 let | 21 |
| nad 95 let | 2 |

2. Odlehčovací služba

Kapacita Odlehčovací služby byla určena pro **3 klienty**, kteří byli ubytováni na jednom pokoji o třech lůžcích. Průměrný věk klientů, kteří využili službu, byl **85,7 roku**, z toho u **žen: 85,7 let** a **mužů: 0 let**. Průměrná obsazenost lůžek v roce 2019 byla **99,8 %**.

| Pohyb počtu klientů v roce 2019 | |
|---|---------------|
| přijetí | 7 |
| zemřelí | 0 |
| ukončení smlouvy | 4 |
| průměrná obsazenost lůžek | 99,8 % |
| Podané žádosti o přijetí v roce 2019 | |
| zařazeno do pořadníku | 3 |
| vyřazeno (vlastní žádost, úmrtí, jiné zařízení) | 8 |
| odmítnuté žádosti | 3 |

| Příspěvek na péči v roce 2019 | |
|-------------------------------|----------|
| bez příspěvku | 0 |
| I. stupeň | 0 |
| II. stupeň | 0 |
| III. stupeň | 1 |
| IV. stupeň | 6 |

| Věkové složení klientů v roce 2019 | |
|------------------------------------|----------|
| do 65 let | 0 |
| 66 - 75 let | 0 |
| 76 - 85 let | 2 |
| 86 - 95 let | 4 |
| nad 95 let | 0 |

3. Pečovatelská služba - terénní a ambulantní forma

Pečovatelská služba byla poskytována občanům ve městě Mikulov a ve správním obvodu ORP Mikulov (celkem se jedná o 16 obcí). Personální zabezpečení bylo beze změn, tj. 6 pečovateli a 1 sociální pracovnice/vedoucí služby. K zabezpečení služeb využívali zaměstnanci pečovatelské služby dva osobní automobily.

| Počet poskytnutých úkonů uživatelům pečovatelských služeb v roce 2019 | |
|--|--|
| Celkový počet úkonů za rok | Úkony, hodiny, kg |
| Pomoc při zvládnutí běžných úkonů péče o vlastní osobu (pomoc a podpora při podávání jídla a pití, pomoc při oblékání a svlékání, pomoc při samostatném pohybu ve vnitřním prostoru, pomoc při přesunu na lůžko nebo vozík) | 1.010 hodin |
| Pomoc při osobní hygieně nebo poskytnutí podmínek pro osobní hygienu (koupání a hygiena na lůžku - DPS, terén, péče o vlasy, nehty a vousy, pomoc při použití toalety) | 2.519 hodin |
| Ambulantní - pomoc při OH ve středisku osobní hygieny | 4 hodin |
| Poskytnutí stravy nebo pomoc při zajištění stravy: - dovoz nebo donáška jídla/obědů | 672 úkonů |
| - pomoc při přípravě jídla a pití, příprava a podání jídla a pití | 2.489 hodin |
| Pomoc při zajištění chodu domácnosti (DPS, terén - běžný úklid, velký úklid, nákupy běžné a velké a pochůzky, praní a žehlení osobního, ložního prádla a jeho drobné opravy) | 1.793 hodin 1.729 kg prádla |
| Zprostředkování kontaktu se spol. prostředím (doprovod dospělých k lékaři, na úřad) | 108 hodin |
| Rozhovor s klientem (hodnocení IP, rozšíření smlouvy apod.) | 42 hodin |
| Bezplatná služba § 75, odst. 2), zákona č. 108/2006 Sb., o sociálních službách | 1 uživ./274 hodin |
| Počet nově uzavřených smluv: | |
| - terén, obě DPS | 33 |
| Počet ukončených smluv: | |
| - terén, obě DPS | 52 |

| Podané žádosti o přijetí do DPS v roce 2019 | |
|--|----------|
| z celkového počtu žádostí kladně vyřízených - přidělení bytu | 5 |

| Rozdělení uživatelů s příspěvkem na péči v roce 2019 | |
|---|-----------|
| bez příspěvku | 35 |
| I. stupeň | 6 |
| II. stupeň | 9 |
| III. stupeň | 3 |
| IV. stupeň | 4 |

| Věkové složení uživatelů v roce 2019 | |
|---|-----------|
| do 65 let | 6 |
| 66 - 75 let | 10 |
| 76 - 85 let | 25 |
| 86 - 95 let | 11 |
| nad 95 let | 0 |

Poskytnuté služby:

V rámci pečovatelské služby byly poskytnuty v roce 2019 průměrně služby **69 příjemcům** z terénu a dalším **33 seniorům** v Domovech s pečovatelskou službou.

Ambulantní službu využili během roku 1 uživatelé = 4 hodiny poskytnuté péče.

Ceník pečovatelských úkonů se během roku 2019 neměnil.

Pečovatelská služba se po zavedení tzv. „regionální karty sociální služby“ potýkala s celkem nízkou výkonností, kterou stanovuje Krajský úřad JmK v pravidlech pro poskytování dotací na kalendářní rok a ve smlouvě, resp. pověření k výkonu sociální služby. Proto byla přijata řada opatření, která zlepšila oblast výkonnosti a zároveň také efektivnosti sociální služby na požadované parametry.

Jedním z opatření bylo, že v průběhu roku došlo ke snížení počtu uzavřených smluv, a to s klienty, kteří smluvně čerpali pouze sociální služby typu úklid, a to dvakrát ročně bez dalších potřeb. Jednalo se v drtivé většině o schopné seniory.

Bezplatná péče:

Na základě § 75, odst. 2 zákona č. 108/2006 Sb., o sociálních službách je pečovatelská služba poskytována bez úhrady těmto osobám:

- 1) rodinám, ve kterých se narodily současně 3 nebo více dětí, a to do 4 let věku těchto dětí
- 2) účastníkům protifašistického odboje (zákon č. 255/1946 Sb.)
- 3) osobám, které jsou účastny rehabilitace podle zákona č. 119/1990 Sb., o soudní rehabilitaci osobám, které byly zařazeny v tábore nucených prací nebo v pracovním útvaru, jestliže rozhodnutí o tomto zařazení bylo zrušeno podle § 14 odst. 1 zákona č. 87/1991 Sb., o mimosoudních rehabilitacích pozůstalým manželům (manželkám) po osobách uvedených v bodě 2, 3, 4.

Pečovatelská služba v roce 2019 poskytla **bezplatnou péči 1 uživateli**. Péče za tohoto uživatele byla hrazena z prostředků organizace, a to ve výši **35.566 Kč**.

V. Personální zajištění a odborná péče

1. Personální zajištění

Přehled zaměstnanců organizace k 31. 12. 2019. V tabulce jsou zahrnuti zaměstnanci, kteří se podílejí na chodu organizace a péči o klienty Domova pro seniory, Odlehčovací služby a Pečovatelské služby:

| Pracovní pozice | Počet úvazků zaměstnanců | Fyzický počet zaměstnanců |
|---|--------------------------|---------------------------|
| Pracovník v soc. službách - pečovatelská činnost | 6 | 6 |
| Pracovník v soc. službách - přímá obslužná péče | 14 | 14 |
| Pracovník v soc. službách - základní výchovná nepedagogická činnost | 1 | 1 |
| Sociální pracovník | 2 | 2 |
| Vedoucí všeobecná sestra | 1 | 1 |
| Všeobecná sestra | 5 | 8 |
| Ředitel | 1 | 1 |
| Účetní/personalista | 1 | 1 |
| Údržbář | 0,5 | 1 |
| Uklízečka | 4 | 4 |
| Rodičovská dovolená | 2 | 2 |
| CELKEM | 37,5 | 41 |

Personální situace byla v průběhu roku 2019 následující:

- dne 1. 3. 2019 nastoupila jedna pracovnice na pozici pracovnice v sociálních službách - pečovatelská činnost, k 14. 4. 2019 ve zkušební době ukončila pracovní poměr na vlastní žádost
- ke dni 10. 3. 2019 byl ukončen dohodou pracovní poměr s jednou pracovnicí v sociálních službách - pečovatelských činností na její vlastní žádost
- dne 18. 3. 2019 byla přijata do pracovního poměru pracovnice na pozici uklízečka, a to jako zástup za pracovnici dlouhodobě práce neschopnou (pro pracovní úraz)
- s jednou pracovnicí na pozici pracovnice v sociálních službách - přímé péče byl dnem 31. 3. 2019 ukončen pracovní poměr - zástup za pracovnici dlouhodobě práce neschopnou v pobytové sociální službě a dnem 1. 4. 2019 byla nabídnuta pracovní pozice pracovnice v sociálních službách - pečovatelská činnost u pečovatelské služby
- dnem 3. 4. 2019 byla přijata na volnou pracovní pozici jedna pracovnice v sociálních službách - pečovatelské činnosti
- dnem 30. 4. 2019 na vlastní žádost ukončila pracovní poměr vedoucí pečovatelské služby/sociální pracovnice
- od 1. 7. 2019 byla do pracovního poměru přijata vedoucí pečovatelské služby/sociální pracovnice na volnou pracovní pozici
- ke dni 31. 7. 2019 byl ukončen dohodou pracovní poměr se dvěma pracovnicemi v sociálních službách - pečovatelských činností na jejich vlastní žádost

- dnem 18. 7. 2019 byla přijata na volnou pracovní pozici jedna pracovnice v sociálních službách - pečovatelské činnosti
- dnem 18. 7. 2019 byla přijata na volnou pracovní pozici jedna pracovnice v sociálních službách - přímé péče
- dne 24. 7. 2019 nastoupila jedna pracovnice na pozici pracovnice v sociálních službách - pečovatelská činnost, k 21. 10. 2019 s ní byl ve zkušební době ukončen pracovní poměr ze strany zaměstnavatele
- dnem 31. 8. 2019 byl ukončen pracovní poměr s jednou pracovnící v sociálních službách - přímé péče, a to uplynutím sjednané doby ze strany zaměstnavatele
- dne 3. 9. 2019 byla přijata do pracovního poměru pracovnice na pozici pracovnice v sociálních službách - pečovatelská činnost, a to jako zástup za pracovníci dlouhodobě práce neschopnou (pro úraz)
- dnem 16. 9. 2019 byl přijat na volnou pracovní pozici jeden pracovník v sociálních službách - přímé péče
- dnem 30. 9. 2019 byl ukončen pracovní poměr s jednou všeobecnou sestrou, která zastávala pracovní pozici jako zástup za pracovníci dlouhodobě práce neschopnou (rodičovská dovolená)
- od 1. 10. 2019 nastoupila jedna všeobecná sestra po rodičovské dovolené do pracovního poměru
- dne 7. 10. 2019 nastoupila jedna pracovnice na pozici pracovnice v sociálních službách - přímá péče, k 25. 10. 2019 s ní byl ve zkušební době ukončen pracovní poměr ze strany zaměstnavatele
- dnem 17. 10. 2019 byla přijata na volnou pracovní pozici jeden pracovník v sociálních službách - pečovatelských činností
- dnem 24. 10. 2019 byla přijata na volnou pracovní pozici jeden pracovník v sociálních službách - přímé péče, k 17. 12. 2019 s ním byl ve zkušební době ukončen pracovní poměr ze strany zaměstnavatele
- dnem 31. 12. 2019 byl ukončen pracovní poměr s jednou pracovnící v sociálních službách - přímé péče, a to uplynutím sjednané doby ze strany zaměstnavatele

2. Ošetrovatelská péče

Ošetrovatelská péče v domově pro seniory a odlehčovací službě byla klientům poskytována v souladu se zásadami ošetrovatelského procesu a se zohledněním specifických odlišností geriatrického ošetrovatelství. Ošetrovatelskou péčí v našem zařízení poskytoval tým všeobecných sester a pracovnic v sociálních službách - přímé péče. Zaměřovali jsme se zejména na individuální přístup v péči o základní lidské potřeby klienta a na péči o imobilní klienty na lůžku - pracovali jsme dle konceptu bazální stimulace.

3. Zdravotní a lékařská péče

Základní zdravotní péči poskytovaly všeobecné sestry - 24 hod. denně v nepřetržitém provozu. Pravidelně docházela externí smluvní lékařka MUDr. Blanka Studýnková, a to každé úterý od 15,00 do 17,00 hod. a MUDr. Zdeněk Pluháček ml. - vždy pondělí od 13,00

hod. (nebo podle potřeby klientů). Dále do zařízení docházel na návštěvy a ordinaci - jednou za šest týdnů psychiatr - MUDr. Petr Stožický.

4. Výchovné, vzdělávací a aktivizační činnosti - základní výchovná nepedagogická činnost

Jedním z mnoha úkolů poskytovaných sociálních služeb je individuální práce s klientem, tedy společně stanovovat a objevovat činnosti, které ho baví, motivují a vedou tak k jeho aktivizaci.

Individuální přístup ke klientům v domově pro seniory v dopoledních hodinách zajišťovala jedna pracovnice v soc. službách - základních výchovných nepedagogických činností. Tato činnost byla věnována imobilním klientům, kteří jsou upoutáni na lůžku. Pracovnice je denně navštěvovala a pracovala s nimi dle cílů, které si klienti společně s klíčovým pracovníkem nastavili v individuálním plánu. Jednalo se např. o drobné motorické aktivity, procvičování kognitivních funkcí, prováděla bazální stimulaci, apod.

Ostatním klientům domova pro seniory a odlehčovací služby byly v průběhu celého roku nabízeny společné volnočasové aktivity. Byly uskutečňovány v odpoledních hodinách dle plánu nebo přání uživatelů. Jednalo se o výchovné, vzdělávací a aktivizační činnosti, drobné pohybové aktivity, trénink paměti a postřehu, pracovní a výtvarné činnosti. Novinkou v tomto roce byla společenská hra BINGO, která získala u klientů velkou oblibu.

VI. Hospodaření a provoz

1. Finanční rozpočet na rok 2019

Rozpočet na rok 2019 byl dne 1. 3. 2019 schválen zřizovatelem, a to včetně odpisového plánu majetku.

Provozní příspěvek zřizovatele za rok 2019 činil 5.163.000 Kč.

S hospodárným využitím přijatých finančních prostředků, získanou dotací na poskytování sociálních služeb obdrženu prostřednictvím JmK v celkové výši 8.598.700 Kč, bylo dosaženo kladného výsledku hospodaření ve výši 1.310,42 Kč.

V přehledu je uveden přehled nákladů a výnosů za rok 2019 - dle analytických účtů.

| Číslo účtu | Výnosy | Čerpání v Kč |
|-------------------|---|------------------------|
| 602.1000 | Úhrady za stravu - klienti DS | 2.289.862,00 Kč |
| 602.1010 | Úhrady za stravu - klienti OS | 184.616,00 Kč |
| 602.1100 | VZP - hrazené výkony z veřejného zdrav. pojištění | 803.432,22 Kč |
| 602.3000 | Úhrady za služby (základní činnosti) - PS | 1.137.817,00 Kč |
| 602.4010 | Úhrady za základní činnosti - klienti OS | 530.535,00 Kč |
| 602.6000 | Úhrady za ubytování - klienti DS | 3.025.489,00 Kč |
| 602.6010 | Úhrady za ubytování - klienti OS | 229.530,00 Kč |

| | | |
|-------------------|---|-------------------------|
| 603.1000 | Výnosy z pronájmu bytů DPS na R. O. | 103.548,00Kč |
| 648.1000 | Zúčtování fondů | 128.040,58 Kč |
| 649.3000 | Ostatní výnosy z činnosti-pojistná událost | 29194,00 Kč |
| 672.1100 | Úhrady za zákl. činností - příspěvky na péči - klienti DS | 6.512.008,00 Kč |
| 672.2000 | Zřizovatel - provozní příspěvek | 5.163.000,00 Kč |
| 672.3400 | Rozpuštění inv. transferu Nadace ČEZ | 20.004,00 Kč |
| 672.5000 | Dotace JmK dle §101, § 105, ZSS | 8.598.700,00 Kč |
| CELKEM | | 28 755 775,80 Kč |
| Číslo účtu | Náklady | Čerpání v Kč |
| 501.2000 | Čisticí prostředky | 250.196,89 Kč |
| 501.2100 | Mycí prostředky | 26.357,00 Kč |
| 501.2500 | Prací prostředky | 24.567,91 Kč |
| 501.3000 | Kancelářské potřeby | 78.110,54 Kč |
| 501.4000 | Odborná literatura | 5.700,00 Kč |
| 501.5000 | Zdravotnický materiál | 226.680,02 Kč |
| 501.6000 | Drobný hmotný majetek do 3 tis. Kč | 28.430,33 Kč |
| 501.6100 | Drobný majetek do 3 tis. Kč - spotřební | 26.554,00 Kč |
| 501.8000 | Materiál na opravu a údržbu | 29.863,96 Kč |
| 501.8500 | PHM - Š-Fabia | 26.345,60 Kč |
| 501.8600 | PHM - Š-Fabia + Praktik (DPS) | 32.015,60 Kč |
| 501.8650 | PHM - ostatní (zahradní technika) | 857,00 Kč |
| 501.8700 | Materiál pro volnočasovou aktivitu klientů | 9.398,00 Kč |
| 501.8900 | Materiál - živ. výročí klientů | 1.777,00 Kč |
| 501.9000 | Spotřeba materiálu - ostatní | 25.708,80 Kč |
| 502.1000 | EE - spotřeba budova G-centrum | 251.640,00 Kč |
| 502.1100 | EE - spotřeba budova Pod Strání | 93.499,00 Kč |
| 502.3000 | Teplo - spotřeba budova G-centrum | 305.515,00 Kč |
| 502.4000 | Vodné, stočné - spotřeba budova G-centrum | 210.120,00 Kč |
| 511.1000 | Opravy a udržování - budova Republikánské obrany 13 | 174.341,51 Kč |
| 511.1100 | Opravy a udržování - budova Pod Strání 7 | 45,00 Kč |
| 511.1200 | Opravy a udržování - Š-Fabia | 19.833,00 Kč |
| 511.1300 | Opravy a udržování - Š-Praktik | 9.754,00 Kč |
| 511.2000 | Opravy a udržování - servis zahradní technika | 11.555,00 Kč |
| 511.3000 | Opravy a udržování - ostatní | 32.282,00 Kč |
| 512.1000 | Cestovné - náklady | 13.660,00 Kč |
| 513.1000 | Náklady na reprezentaci | 13.895,42 Kč |
| 518.1000 | Ostatní služby | 253.481,76 Kč |
| 518.1010 | Bankovní poplatky | 19.803,00 Kč |
| 518.1060 | Drobný hmotný majetek 1.000 - 7.000 Kč | 10.218,18 Kč |
| 518.2000 | Telefony, internet | 72.949,92 Kč |
| 518.2500 | Reklamní služby: videa, polepy, apod. | 61.619,00 Kč |
| 518.3000 | Údržba počítačové sítě + servis | 105.583,00 Kč |
| 518.4000 | Aktualizace programů - účto, mzdy, IS Cygnus, IS Orion | 122.566,01 Kč |
| 518.4100 | Účetní poradenství, BOZP | 24.170,00 Kč |

| | | |
|-----------------|--|-------------------------|
| 518.5000 | Drobný nehm. majetek do 70 tis. Kč bez oper. evidence | 954,57 Kč |
| 518.6000 | Drobný nehm. majetek od 7.001 Kč do 60 tis. Kč s oper. evid. | 481,35 Kč |
| 518.7000 | Poštovné + služby pošty | 7.210,00 Kč |
| 518.7200 | Odpad - likvidace TKO, pleny, ... | 180.334,62 Kč |
| 518.8000 | Členské poplatky APSS | 13.770,00 Kč |
| 518.8500 | Správa budov - TEDOS | 9.741,00 Kč |
| 518.8600 | Praní prádla (DS, OS) | 42.763,05 Kč |
| 518.8700 | Stravné - klienti (DS, OS) | 2.505.507,00 Kč |
| 518.8800 | Produktivní práce žáků GSS Mikulov (SOU) | 12.960,00 Kč |
| 521.1000 | Platy - mzdové náklady | 14.915.858,00 Kč |
| 521.1200 | Náhrady za PN z platů | 156.629,00 Kč |
| 521.5000 | Dohody - mzdové náklady | 69.250,00 Kč |
| 524.1000 | Zákonné sociální pojištění - odvody | 3.721.256,00 Kč |
| 524.2000 | Zákonné zdravotní pojištění - odvody | 1.345.767,00 Kč |
| 525.1000 | Zákonné úrazové pojištění Kooperativa | 88.159,00 Kč |
| 527.1000 | Tvorba FKSP | 301.449,74 Kč |
| 527.1100 | Lékařské prohlídky zaměstnanců - vstupní, periodické | 12.650,00 Kč |
| 527.1200 | Vzdělávání zaměstnanců | 134.230,00 Kč |
| 527.1300 | OOPP | 108.013,20 Kč |
| 538.1000 | Ostatní daně a poplatky | 17.957,00 Kč |
| 549.1000 | Ostatní náklady z činnosti | 0,16 Kč |
| 551.1000 | Odpisy dlouhodobého majetku | 1.454.822,00 Kč |
| 558.1000 | Náklady z DDHM 3.001 - 40.000 Kč | 1.034.853,24 Kč |
| 569.4000 | Pojištění automobilů organizace (zákonné a havarijní) | 20.756,00 Kč |
| CELKEM | | 28.754.465,38 Kč |

Použité zkratky:

- | | |
|---|--------------------------------|
| - DS - domov pro seniory | ZP - zdravotní pojišťovna |
| - OS - odlehčovací služba | PN - pracovní neschopnost |
| - PS - pečovatelská služba | ÚSC - územně správní celek |
| - DPS - dům s pečovatelskou službou | Š - Škoda (auto) |
| - VZP - všeobecná zdravotní pojišťovna | SOU - střední odborné učiliště |
| - SZP - střední zdravotnický personál | TKO - tuhý komunální odpad |
| - BOZP - bezpečnost, ochrana a zdraví při práci | HM - hrubá mzda |
| - OOPP - osobní ochranné pracovní pomůcky | EE - elektrická energie |
| - FKSP - fond kultury a společenských potřeb | IS - informační systém |
| - DDHM - dlouhodobý drobný hmotný majetek | DHM - drobný hmotný majetek |
| - ORP - obec s rozšířenou působností | PHM - pohonné hmoty a maziva |
| - APSS - Asociace poskytovatelů sociálních služeb | |

VII. Kulturní akce, vystoupení a výlety

Nabídka kulturně - společenských aktivit pro seniory pobytových služeb byla rozmanitá. Pravidelné akce u příležitosti MDŽ, Dne matek, „Svatomartinské tradice“, období adventu a Vánoc byly doplněny třemi výlety do centra města Mikulov a dalšími akcemi, na kterých se podílela řada spřízněných organizací ve městě: školy, školky, zájmové kroužky či subjekty mimo náš region. Cílem těchto aktivit je vytvoření pohody a příjemné atmosféry pro seniory, kteří jsou umístěni v našem domově.

Ze srdce děkujeme paní dobrovolnici Darji, kněžím z místní farnosti, panu Daliborovi - hudebnímu dobrovolníkovi, kteří ve svém volném čase pravidelně dochází za seniory! K taktovým lidem řadíme také paní kadeřnici a pedikérku, které se roky starají o seniory v této oblasti služeb.

Z kulturních vystoupení jsme u nás po roce přivítali cimbálovku „Kasanica“, mužský pěvecký soubor „bTET“ z Březí, pravidelně u nás vystupují zpěvačky souboru „Studánka“ z Březí. Při organizaci různých akcí jsme spolupracovali se ZŠ Hraníčářů, ZŠ Valtická - škola Pavlovská, s MŠ „Sluníčko“ Pod Strání. V tomto roce jsme u nás přivítali „malé bojovníky“ Petra Dohnala a Michala Tručky. Dále za námi zavítali děti z Dětského domova s dárkem a v rámci projektu „mezigeneračního setkávání“ jsme u nás opakovaně přivítali paní učitelky a děti z MŠ Dobré Pole.

Všem patří naše upřímné poděkování!

Přehled vybraných akcí pořádaných v roce 2019:

- 16. 1. 2019 - Pravidelné společné setkání vedení organizace se seniory domova/1. Q
- 20. 1. 2019 - Turnaj ve společenské hře „Člověče, nezlob se!“
- 1. 3. 2019 - Účast v projektu domovů pro seniory: „Jedeme v tom společně!“
- 7. 3. 2019 - Oslava MDŽ - vystoupení dětí z MŠ „Sluníčko“ Pod Strání
- 10. a 12. 4. 2019 - Návštěva dětí z Finska
- 10. 4. 2019 - Pravidelné setkání vedení organizace se seniory domova/2. Q
- 9. 5. 2019 - Oslava Dne matek - vystoupení žáků ZŠ „Hraníčářů“
- 24. 5. 2019 - Výlet do Mikulova - návštěva zámecké zahrady + cukrárny
- 25. 5. 2019 - Volby do Evropského parlamentu v domově
- 14. 6. 2019 - Výlet do Mikulova - návštěva zámecké zahrady + cukrárny
- 10. 7. 2019 - Pravidelné společné setkání vedení organizace se seniory domova/3. Q
- 20. 7. 2019 - Předání tvorby malých bojovníků v domově
- 30. 7. 2019 - Společné grilování na zahradě domova
- 2. 8. 2019 - Vystoupení country skupiny na zahradě domova
- 13. 9. 2019 - Výlet do Mikulova - návštěva náměstí + cukrárny
- 3. 10. 2019 - Pravidelné společné setkání vedení organizace se seniory domova/4. Q
- 8. 10. 2019 - Den otevřených dveří v G-centru
- 11. 11. 2019 - Svatomartinská tradice

- 22. 11. 2019 - Oslava životního jubilea paní Jarušky Ch.
- 30. 11. 2019 - Před-adventní vystoupení CM Kasanica
- 4. 12. 2019 - Návštěva dětí z MŠ Dobré Pole - v rámci projektu „mezigeneračního setkávání“
- 5. 12. 2019 - Mikulášské vystoupení pěveckého souboru „Studánka“ z Březí
- 5. 12. 2019 - Mikuláš, čert a anděl v domově
- 6. 12. 2019 - Adventní vystoupení pěveckého souboru bTET
- 10. 12. 2019 - Návštěva dětí z MŠ Dobré Pole - pokračování
- 12. 12. 2019 - Vánoční vystoupení dětí MŠ „Sluníčko“ Pod Strání
- 18. 12. 2019 - Vánoční besídka pro obyvatele DPS Pod Strání
- 19. 12. 2019 - Tradiční štědrovečerní večere v domově
- 31. 12. 2019 - Tradiční Silvestrovské přitluknutí „na zdraví“!

VIII. Sponzorství a dárcovství

Vážíme si přízně a ze srdce děkujeme společnostem: **Kondice**, s. r. o. Mikulov, **Dentimed** s. r. o. Náchod, **Depend/Kimberly-Clark**, s.r.o. Praha, **Hartman-Rico**, a. s. Veverská Bítýška, **Toriumia** s.r.o. Brno, **Gebauer a Griller Kabeltechnik** spol. s r. o. Mikulov, **Vinařství Červinka**, s.r.o. Vinohrady pod Pálavou Horní Věstonice, vinařství **Réva Rakvice** s. r. o., za finanční a věcné dary, které byly v roce 2019 organizaci poskytnuty!

Děkujeme všem dlouholetým smluvním dodavatelům a partnerům za podporu života našich klientů v domově pro seniory: společnosti **Allmark** s. r. o. Brno, se sídlem provozovny v Mikulově za spolupráci a zajištění našich akcí, které jsme v roce 2019 uskutečnili.

Děkujeme také jednotlivcům, kteří v roce 2019 finančními nebo věcnými dary přispěli k zajištění a zlepšení důstojného života seniorů. Finanční prostředky a věcné dary, které jsme obdrželi, byly použity ve prospěch klientů a pro rozvoj poskytovaných sociálních služeb.

Nabízíme Vám:

- darovací smlouvu
- prezentaci na našich akcích
- propagaci na webových stránkách organizace a v médiích
- poděkování ve výroční zprávě

Kontakty:

- osobní nebo písemná forma na adrese: Republikánské obrany 945/13, 691 02 Mikulov
- telefon: 519 440 983, mobil: 608 283 225
- e-mail: reditel@gcentrummikulov.cz
- číslo účtu: 43-5885520267/0100, Komerční banka, a. s.

V případě Vašeho zájmu o spolupráci s námi dodáme potřebné informace. Za kolektiv zaměstnanců a seniorů G-centra děkujeme předem všem, kteří chtějí pomoci!

IX. Závěr

Velké poděkování patří všem pracovníkům organizace, kteří nepřetržitě ve směnném provozu zajišťují každodenní péči a podílí se tak největší měrou na klidném a příjemném podzimu života klientů sociálních služeb organizace.

Chceme naše služby udržovat na trvalé kvalitní úrovni a poctivém standardu, nadále poskytovat komplexní péči a vytvářet příznivé prostředí v námi nabízených a poskytovaných sociálních službách!

Motto, které vyjadřuje naše postoje a krédo: „**Úsměv je světlo, které při pohledu do očí naznačí, že srdce je doma**“, budeme plnohodnotně naplňovat při poskytování kvalitních sociálních služeb!

V Mikulově dne 3. dubna 2020.

Ing. Pavel Rous
ředitel

IČ 72048841 G-centrum Mikulov, příspěvková organizace
Republikánské obrany 945/13, 692 01 Mikulov

1/VÝSLEDOVKA STŘEDISEK DLE VÝKONŮ 01.01.19/31.12.19

| ÚČET NÁZEV | ZA OBDOBÍ | | V POSTUPU | |
|--|-----------|-----------|-----------|-----------|
| | MD | DAL | MD | DAL |
| Středisko : 1 DS:Domov pro seniory | | | | |
| Výkon : 1 Obec-zdroj financování zřizovatel | | | | |
| 501.2000 Čist.,úklid.prostředky | 234346.46 | | 234346.46 | |
| 501.2100 Myčka-čistící prostředky,sůl,změkčovač | 25707.00 | | 25707.00 | |
| 501.2500 Prací prostředky-praní klientů | 19126.42 | | 19126.42 | |
| 501.3000 Kancelářské potřeby | 66540.37 | | 66540.37 | |
| 501.4000 Odborná literatura,tisk | 5700.00 | | 5700.00 | |
| 501.5000 Zdravotnický materiál | 205265.12 | | 205265.12 | |
| 501.6000 Dr.hm.majetek do Kč 3000.00 s oper.evidence | 25014.33 | | 25014.33 | |
| 501.6100 Dr.hm.majetek do Kč 3000.00 spotřební | 26554.00 | | 26554.00 | |
| 501.8000 Materiál na opravu a údržbu | 29537.96 | | 29537.96 | |
| 501.8500 Spotřeba PHM-Š Fabia 1BA6726 (G) | 21749.10 | | 21749.10 | |
| 501.8650 Spotřeba PHM,maziva-ostatní (křovinoř.,sekač. | 684.00 | | 684.00 | |
| 501.8700 Materiál pro volnočasovou aktivitu klientů | 9398.00 | | 9398.00 | |
| 501.8900 Spotřeba materiálu-živ.výročí klientů | 1777.00 | | 1777.00 | |
| 501.9000 Spotřeba materiálu-ostatní | 24651.80 | | 24651.80 | |
| | | | | |
| 501.000 celkem | 696051.56 | | 696051.56 | |
| ----- | | | | |
| 502.1000 El.en.-G centrum-Spotřeba energie | 306234.00 | 43910.00 | 306234.00 | 43910.00 |
| 502.1100 El.en.-Pod Strání-Spotřeba energie | -247.00 | | -247.00 | |
| 502.3000 Teplo-G centrum Tedos Mikulov | 417412.00 | 96897.00 | 417412.00 | 96897.00 |
| 502.4000 Vodné,stočné-G centrum Spotřeba energie | 209596.00 | | 209596.00 | |
| | | | | |
| 502.000 celkem | 932995.00 | 140807.00 | 932995.00 | 140807.00 |
| ----- | | | | |
| 511.1000 Opravy a udržování-budova G-centrum | 167005.92 | | 167005.92 | |
| 511.1200 Opravy a udržování-Fabia-DPS | 249.00 | | 249.00 | |
| 511.1300 Opravy a udržování-Š Praktik-G-centrum | 8055.00 | | 8055.00 | |
| 511.2000 Opravy a udržování-zahradní technika | | | | |

IČ 72048841 G-centrum Mikulov, příspěvková organizace
Republikánské obrany 945/13, 692 01 Mikulov

1/VÝSLEDOVKA STŘEDISEK DLE VÝKONŮ 01.01.19/31.12.19

| ÚČET NÁZEV | ZA OBDOBÍ | | V POSTUPU | |
|--|------------|---------|------------|---------|
| | MD | DAL | MD | DAL |
| | 8501.00 | | 8501.00 | |
| 511.3000 Opravy a udržování-ostatní | 29075.00 | | 29075.00 | |
| | | | | |
| 511.000 celkem | 212885.92 | | 212885.92 | |
| ----- | | | | |
| 512.1000 Cestovné | 13388.00 | | 13388.00 | |
| | | | | |
| 512.000 celkem | 13388.00 | | 13388.00 | |
| ----- | | | | |
| 513.1000 Náklady na reprezentaci | 13895.42 | | 13895.42 | |
| | | | | |
| 513.000 celkem | 13895.42 | | 13895.42 | |
| ----- | | | | |
| 518.1000 Ostatní služby | 245380.05 | | 245380.05 | |
| 518.1010 Bankovní poplatky-Ostatní služby | 21003.00 | 1200.00 | 21003.00 | 1200.00 |
| 518.1060 Dr.nehmotný majetek 1-7000(podrozv.evidence) | 5934.18 | | 5934.18 | |
| 518.2000 Telefony,internet | 56892.77 | | 56892.77 | |
| 518.2500 Reklamní služby:videa,polepy atd. | 47158.00 | | 47158.00 | |
| 518.3000 Údržba poč.sítě,servis | 99640.00 | | 99640.00 | |
| 518.4000 Aktual.programů-mzdy,úcto,Cygnus | 100618.00 | | 100618.00 | |
| 518.4100 Úč.a daň.poradenství,práv.slужby,audit,BOZP | 21139.00 | | 21139.00 | |
| 518.5000 Dr.nehm.majetek do Kč 7000.00 bez oper.ev. | 954.57 | | 954.57 | |
| 518.6000 Dr.nehm.maj.od Kč 7001-60000 s oper.evidencí | 481.35 | | 481.35 | |
| 518.7000 Poštovné,služby pošty,pošt.poplatky | 7210.00 | | 7210.00 | |
| 518.7200 Odpad-STKO,další odpad(pleny) | 169186.00 | | 169186.00 | |
| 518.8000 APSS-členské poplatky,ost.slужby asociace | 12970.00 | | 12970.00 | |
| 518.8500 Správa budov-TEDOS | 1800.00 | | 1800.00 | |
| 518.8600 Praní prádla | 40623.00 | | 40623.00 | |
| 518.8700 Stravné-klienti | 2339787.00 | | 2339787.00 | |
| 518.8800 Produktivní práce žáků-SOU (gymnázium)Mikulov | 12072.00 | | 12072.00 | |
| | | | | |
| 518.000 celkem | 3182848.92 | 1200.00 | 3182848.92 | 1200.00 |

IČ 72048841 G-centrum Mikulov, příspěvková organizace
Republikánské obrany 945/13, 692 01 Mikulov

1/VÝSLEDOVKA STŘEDISEK DLE VÝKONŮ 01.01.19/31.12.19

| ÚČET NÁZEV | ZA OBDOBÍ | | V POSTUPU | |
|---|------------|---------|------------|---------|
| | MD | DAL | MD | DAL |
| 1 DS:Domov pro seniory | | | | |
| 521.1000 Platy-Mzdové náklady | 5024156.00 | 9000.00 | 5024156.00 | 9000.00 |
| 521.1200 Náhrady za PN z platů | 48571.00 | | 48571.00 | |
| 521.1300 odměny-Fond FKSP Mzdové náklady | 9000.00 | | 9000.00 | |
| | | | | |
| 521.000 celkem | 5081727.00 | 9000.00 | 5081727.00 | 9000.00 |
| ----- | | | | |
| 524.1000 Zákonné soc. pojištění | 1246225.00 | | 1246225.00 | |
| 524.2000 Zákonné zdr. pojištění | 450566.00 | | 450566.00 | |
| | | | | |
| 524.000 celkem | 1696791.00 | | 1696791.00 | |
| ----- | | | | |
| 525.1000 Zák.úr.poj.zam.4,2% Ostatní soc. pojištění | 88159.00 | | 88159.00 | |
| | | | | |
| 525.000 celkem | 88159.00 | | 88159.00 | |
| ----- | | | | |
| 527.1000 Tv.FKSP 2% z HM (§24,odst.2,pís.j.bod 5) | 301449.74 | | 301449.74 | |
| 527.1100 Zdrav.prohlídky zaměstnanců(§24,odst.2,p. | 11850.00 | | 11850.00 | |
| 527.1200 Vzdělávání zaměst.(§24,odst.2,pís.j.bod 3) | 74814.00 | | 74814.00 | |
| 527.1300 Ochranné prac.pom.(§24,odst.2,pís.j.bod 1) | 63951.00 | | 63951.00 | |
| 527.1500 Vzdělávání Vítová(§24,odst.2,pís.j.bod 3) | 28696.00 | | 28696.00 | |
| | | | | |
| 527.000 celkem | 480760.74 | | 480760.74 | |
| ----- | | | | |
| 538.1000 Ostatní daně a popl. | 17957.00 | | 17957.00 | |
| | | | | |
| 538.000 celkem | 17957.00 | | 17957.00 | |
| ----- | | | | |
| 549.1000 Ostatní nákl.z činnosti | 0.16 | | 0.16 | |
| | | | | |
| 549.000 celkem | 0.16 | | 0.16 | |
| ----- | | | | |
| 551.1000 Odpisy dlouhodob.majetku | 1422362.00 | | 1422362.00 | |
| | | | | |
| 551.000 celkem | 1422362.00 | | 1422362.00 | |
| ----- | | | | |
| 558.1000 Náklady z drob.dl.hmot.majetku 3001-40000 Kč | 1022273.24 | | 1022273.24 | |
| | | | | |

IČ 72048841 G-centrum Mikulov, příspěvková organizace
Republikánské obrany 945/13, 692 01 Mikulov

1/VÝSLEDOVKA STŘEDISEK DLE VÝKONŮ 01.01.19/31.12.19

| ÚČET NÁZEV | ZA OBDOBÍ | | V POSTUPU | |
|--|-------------|-------------|-------------|-------------|
| | MD | DAL | MD | DAL |
| 558.000 celkem | 1022273.24 | | 1022273.24 | |
| 569.4000 Pojištění automobilů | 20756.00 | | 20756.00 | |
| | | | | |
| 569.000 celkem | 20756.00 | | 20756.00 | |
| 5 | 14882850.96 | 151007.00 | 14882850.96 | 151007.00 |
| ===== | | | | |
| 602.1000 DS-strava klienti.-Tržby z prodeje služeb | | 2289862.00 | | 2289862.00 |
| 602.1100 Zdrav.pojišťovny-zdravotní úkony nad rámec | 21.00 | 803453.22 | 21.00 | 803453.22 |
| 602.3000 DPS-pečovatelské služby | | -612.00 | | -612.00 |
| 602.6000 DS-ubytování vč.prov.nákl. - dle vyhl.505/200 | | 3025489.00 | | 3025489.00 |
| | | | | |
| 602.000 celkem | 21.00 | 6118192.22 | 21.00 | 6118192.22 |
| 603.1000 Výnosy z pronájmu | | 8629.00 | | 8629.00 |
| | | | | |
| 603.000 celkem | | 8629.00 | | 8629.00 |
| 648.1000 Čerpání 414 rez.fondu | | 119040.58 | | 119040.58 |
| 648.2000 Čerpání 412 fondu FKSP | | 9000.00 | | 9000.00 |
| | | | | |
| 648.000 celkem | | 128040.58 | | 128040.58 |
| 649.3000 Pojistná událost-Ostatní výnosy z činnosti | | 29194.00 | | 29194.00 |
| | | | | |
| 649.000 celkem | | 29194.00 | | 29194.00 |
| 672.1100 Příspěvky na péči klientů-ÚP | 57337.00 | 6569345.00 | 57337.00 | 6569345.00 |
| 672.2000 Město-účet.dot.na soc.sloužby | | 5163000.00 | | 5163000.00 |
| | | | | |
| 672.000 celkem | 57337.00 | 11732345.00 | 57337.00 | 11732345.00 |
| 6 | 57358.00 | 18016400.80 | 57358.00 | 18016400.80 |
| ===== | | | | |
| Obraty za výkon | 14940208.96 | 18167407.80 | 14940208.96 | 18167407.80 |
| ===== | | | | |
| Zisk (+) Ztráta (-) za výkon | 1 | 3227198.84 | | 3227198.84 |
| ===== | | | | |

IČ 72048841 G-centrum Mikulov, příspěvková organizace
Republikánské obrany 945/13, 692 01 Mikulov

1/VÝSLEDOVKA STŘEDISEK DLE VÝKONŮ 01.01.19/31.12.19

| ÚČET NÁZEV | ZA OBDOBÍ | | V POSTUPU | |
|--|-----------|----------|-----------|----------|
| | MD | DAL | MD | DAL |
| Výkon : 5 Nadace ČEZ-zvedák | | | | |
| ----- | | | | |
| 551.1000 Odpisy dlouhodob.majetku | 20004.00 | | 20004.00 | |
| | | | | |
| 551.000 celkem | 20004.00 | | 20004.00 | |
| ----- | | | | |
| 5 | 20004.00 | | 20004.00 | |
| ===== | | | | |
| 672.3400 Rozpuštění inv.transferu Nadace ČEZ | | 20004.00 | | 20004.00 |
| | | | | |
| 672.000 celkem | | 20004.00 | | 20004.00 |
| ----- | | | | |
| 6 | | 20004.00 | | 20004.00 |
| ===== | | | | |
| Obraty za výkon | 20004.00 | 20004.00 | 20004.00 | 20004.00 |
| ===== | | | | |
| Zisk (+) Ztráta (-) za výkon | 5 | 0.00 | | 0.00 |
| ===== | | | | |

IČ 72048841 G-centrum Mikulov, příspěvková organizace
Republikánské obrany 945/13, 692 01 Mikulov

1/VÝSLEDOVKA STŘEDISEK DLE VÝKONŮ 01.01.19/31.12.19

| ÚČET NÁZEV | ZA OBDOBÍ | | V POSTUPU | |
|--|-------------------------------------|-------------|-------------|-------------|
| | MD | DAL | MD | DAL |
| Obraty za středisko | 14960212.96 | 18187411.80 | 14960212.96 | 18187411.80 |
| Zisk (+) Ztráta (-) střediska | 1 | 3227198.84 | | 3227198.84 |
| Středisko : | 2 DPS:Dům s pečov.službou | | | |
| Výkon : | 1 Obec-zdroj financování zřizovatel | | | |
| 501.2000 Čist.,úklid.prostředky | 8131.03 | | 8131.03 | |
| 501.2500 Prací prostředky-praní klientů | 4552.49 | | 4552.49 | |
| 501.3000 Kancelářské potřeby | 10313.99 | | 10313.99 | |
| 501.5000 Zdravotnický materiál | 11712.65 | | 11712.65 | |
| 501.6000 Dr.hm.majetek do Kč 3000.00 s oper.evidence | 3416.00 | | 3416.00 | |
| 501.8000 Materiál na opravu a údržbu | 326.00 | | 326.00 | |
| 501.8500 Spotřeba PHM-Š Fabia 1BA6726 (G) | 3021.30 | | 3021.30 | |
| 501.8600 Spotřeba PHM- Š Fabia+Š Praktik (DPS) | 32015.60 | | 32015.60 | |
| 501.8650 Spotřeba PHM,maziva-ostatní (křovinoř.,sekač. | 173.00 | | 173.00 | |
| 501.9000 Spotřeba materiálu-ostatní | 1057.00 | | 1057.00 | |
| | | | | |
| 501.000 celkem | 74719.06 | | 74719.06 | |
| 502.1000 El.en.-G centrum-Spotřeba energie | 5424.00 | 31089.00 | 5424.00 | 31089.00 |
| 502.1100 El.en.-Pod Strání-Spotřeba energie | 93746.00 | | 93746.00 | |
| 502.3000 Teplo-G centrum Tedos Mikulov | | 15000.00 | | 15000.00 |
| 502.4000 Vodné,stočné-G centrum Spotřeba energie | | 10507.00 | | 10507.00 |
| | | | | |
| 502.000 celkem | 99170.00 | 56596.00 | 99170.00 | 56596.00 |
| 511.1100 Opravy a udržování-budova Pod strání | 545.00 | 500.00 | 545.00 | 500.00 |
| 511.1200 Opravy a udržování-Fabia-DPS | 19584.00 | | 19584.00 | |
| 511.1300 Opravy a udržování-Š Praktik-G-centrum | 1699.00 | | 1699.00 | |
| 511.2000 Opravy a udržování-zahradní technika | 3054.00 | | 3054.00 | |
| 511.3000 Opravy a udržování-ostatní | 3056.00 | | 3056.00 | |
| | | | | |

IČ 72048841 G-centrum Mikulov, příspěvková organizace
Republikánské obrany 945/13, 692 01 Mikulov

1/VÝSLEDOVKA STŘEDISEK DLE VÝKONŮ 01.01.19/31.12.19

| ÚČET NÁZEV | ZA OBDOBÍ | | V POSTUPU | |
|---|------------|--------|------------|--------|
| | MD | DAL | MD | DAL |
| 511.000 celkem | 27938.00 | 500.00 | 27938.00 | 500.00 |
| 512.1000 Cestovné | 272.00 | | 272.00 | |
| | | | | |
| 512.000 celkem | 272.00 | | 272.00 | |
| 518.1000 Ostatní služby | 105.00 | | 105.00 | |
| 518.1060 Dr.nehmotný majetek 1-7000(podrozv.evidence) | 4284.00 | | 4284.00 | |
| 518.2000 Telefony,internet | 12281.03 | | 12281.03 | |
| 518.2500 Reklamní služby:videa,polepy atd. | 7960.00 | | 7960.00 | |
| 518.3000 Údržba poč.sítě,servis | 2745.95 | | 2745.95 | |
| 518.4000 Aktual.programů-mzdy,účto,Cygnus | 16635.00 | | 16635.00 | |
| 518.4100 Úč.a daň.poradenství,práv.slужby,audit,BOZP | 2188.00 | | 2188.00 | |
| 518.8000 APSS-členské poplatky,ost.slужby asociace | 390.00 | | 390.00 | |
| 518.8500 Správa budov-TEDOS | 7941.00 | | 7941.00 | |
| | | | | |
| 518.000 celkem | 54529.98 | | 54529.98 | |
| 521.1000 Platy-Mzdové náklady | 1125375.00 | | 1125375.00 | |
| 521.1200 Náhrady za PN z platů | 4051.00 | | 4051.00 | |
| 521.5000 Dohody-Mzdové náklady | 69250.00 | | 69250.00 | |
| | | | | |
| 521.000 celkem | 1198676.00 | | 1198676.00 | |
| 524.1000 Zákonné soc. pojištění | 288173.00 | | 288173.00 | |
| 524.2000 Zákonné zdr. pojištění | 104187.00 | | 104187.00 | |
| | | | | |
| 524.000 celkem | 392360.00 | | 392360.00 | |
| 527.1100 Zdrav.prohlídky zaměstnanců(§24,odst.2,p. | 800.00 | | 800.00 | |
| 527.1200 Vzdělávání zaměst.(§24,odst.2,pís.j.bod 3) | 27450.00 | | 27450.00 | |
| 527.1300 Ochranné prac.pom.(§24,odst.2,pís.j.bod 1) | 40071.20 | | 40071.20 | |
| | | | | |
| 527.000 celkem | 68321.20 | | 68321.20 | |

IČ 72048841 G-centrum Mikulov, příspěvková organizace
 Republikánské obrany 945/13, 692 01 Mikulov

 1/VÝSLEDOVKA STŘEDISEK DLE VÝKONŮ 01.01.19/31.12.19

| ÚČET NÁZEV | ZA OBDOBÍ | | V POSTUPU | |
|---|------------|------------|------------|------------|
| | MD | DAL | MD | DAL |
| 1 DPS:Dům s pečov.službou | | | | |
| 551.1000 Odpisy dlouhodob.majetku | 12456.00 | | 12456.00 | |
| | | | | |
| 551.000 celkem | 12456.00 | | 12456.00 | |
| 558.1000 Náklady z drob.dl.hmot.majetku 3001-40000 Kč | 12580.00 | | 12580.00 | |
| | | | | |
| 558.000 celkem | 12580.00 | | 12580.00 | |
| 5 | 1941022.24 | 57096.00 | 1941022.24 | 57096.00 |
| 602.3000 DPS-pečovatelenské služby | | 1138429.00 | | 1138429.00 |
| | | | | |
| 602.000 celkem | | 1138429.00 | | 1138429.00 |
| 603.1000 Výnosy z pronájmu | | 94919.00 | | 94919.00 |
| | | | | |
| 603.000 celkem | | 94919.00 | | 94919.00 |
| 6 | | 1233348.00 | | 1233348.00 |
| Obraty za výkon | 1941022.24 | 1290444.00 | 1941022.24 | 1290444.00 |
| Zisk (+) Ztráta (-) za výkon | 1 | -650578.24 | | -650578.24 |

IČ 72048841 G-centrum Mikulov, příspěvková organizace
Republikánské obrany 945/13, 692 01 Mikulov

1/VÝSLEDOVKA STŘEDISEK DLE VÝKONŮ 01.01.19/31.12.19

| ÚČET NÁZEV | ZA OBDOBÍ | | V POSTUPU | |
|--|-------------------------------------|------------|------------|------------|
| | MD | DAL | MD | DAL |
| Obraty za středisko | 1941022.24 | 1290444.00 | 1941022.24 | 1290444.00 |
| Zisk (+) Ztráta (-) střediska | 2 | -650578.24 | | -650578.24 |
| Středisko : | 3 OS:Odlehčovací služba | | | |
| Výkon : | 1 Obec-zdroj financování zřizovatel | | | |
| 501.2000 Čist.,úklid.prostředky | 7719.40 | | 7719.40 | |
| 501.2100 Myčka-čistící prostředky,sůl,změkčovač | 650.00 | | 650.00 | |
| 501.2500 Prací prostředky-praní klientů | 889.00 | | 889.00 | |
| 501.3000 Kancelářské potřeby | 1256.18 | | 1256.18 | |
| 501.5000 Zdravotnický materiál | 9702.25 | | 9702.25 | |
| 501.8500 Spotřeba PHM-Š Fabia 1BA6726 (G) | 1575.20 | | 1575.20 | |
| 501.000 celkem | 21792.03 | | 21792.03 | |
| 502.1000 El.en.-G centrum-Spotřeba energie | 14981.00 | | 14981.00 | |
| 502.4000 Vodné,stočné-G centrum Spotřeba energie | 11031.00 | | 11031.00 | |
| 502.000 celkem | 26012.00 | | 26012.00 | |
| 511.1000 Opravy a udržování-budova G-centrum | 7335.59 | | 7335.59 | |
| 511.3000 Opravy a udržování-ostatní | 151.00 | | 151.00 | |
| 511.000 celkem | 7486.59 | | 7486.59 | |
| 518.1000 Ostatní služby | 7996.71 | | 7996.71 | |
| 518.2000 Telefony,internet | 3776.12 | | 3776.12 | |
| 518.2500 Reklamní služby:videa,polepy atd. | 6501.00 | | 6501.00 | |
| 518.3000 Údržba poč.sítě,servis | 3197.05 | | 3197.05 | |
| 518.4000 Aktual.programů-mzdy,úcto,Cygnus | 5313.01 | | 5313.01 | |
| 518.4100 Úč.a daň.poradenství,práv.slужby,audit,BOZP | 843.00 | | 843.00 | |
| 518.7200 Odpad-STKO,další odpad(pleny) | 11148.62 | | 11148.62 | |
| 518.8000 APSS-členské poplatky,ost.slужby asociace | 410.00 | | 410.00 | |

IČ 72048841 G-centrum Mikulov, příspěvková organizace
 Republikánské obrany 945/13, 692 01 Mikulov

 1/VÝSLEDOVKA STŘEDISEK DLE VÝKONŮ 01.01.19/31.12.19

| ÚČET NÁZEV | ZA OBDOBÍ | | V POSTUPU | |
|--|------------|-------------|------------|-------------|
| | MD | DAL | MD | DAL |
| 1 OS:Odlehčovací služba | | | | |
| 518.8600 Praní prádla | 2140.05 | | 2140.05 | |
| 518.8700 Stravné-klienti | 165720.00 | | 165720.00 | |
| | | | | |
| 518.000 celkem | 207045.56 | | 207045.56 | |
| ----- | | | | |
| 521.1000 Platy-Mzdové náklady | 2409457.00 | | 2409457.00 | |
| 521.1200 Náhrady za PN z platů | 23603.00 | | 23603.00 | |
| | | | | |
| 521.000 celkem | 2433060.00 | | 2433060.00 | |
| ----- | | | | |
| 524.1000 Zákonné soc. pojištění | 599602.00 | | 599602.00 | |
| 524.2000 Zákonné zdr. pojištění | 216844.00 | | 216844.00 | |
| | | | | |
| 524.000 celkem | 816446.00 | | 816446.00 | |
| ----- | | | | |
| 527.1200 Vzdělávání zaměst.(§24,odst.2,pís.j.bod 3) | 3270.00 | | 3270.00 | |
| 527.1300 Ochranné prac.pom.(§24,odst.2,pís.j.bod 1) | 3991.00 | | 3991.00 | |
| | | | | |
| 527.000 celkem | 7261.00 | | 7261.00 | |
| ----- | | | | |
| 5 | 3519103.18 | | 3519103.18 | |
| ===== | | | | |
| 602.1010 OS-strava klienti.-Tržby z prodeje služeb | | 184616.00 | | 184616.00 |
| 602.4010 OS klienti-základní činnosti(hrazeno z PP) | | 530535.00 | | 530535.00 |
| 602.6010 OS-ubytování vč.prov.nákl. - dle vyhl.505/200 | | 229530.00 | | 229530.00 |
| | | | | |
| 602.000 celkem | | 944681.00 | | 944681.00 |
| ----- | | | | |
| 6 | | 944681.00 | | 944681.00 |
| ===== | | | | |
| Obraty za výkon | 3519103.18 | 944681.00 | 3519103.18 | 944681.00 |
| ===== | | | | |
| Zisk (+) Ztráta (-) za výkon | 1 | -2574422.18 | | -2574422.18 |
| ===== | | | | |

IČ 72048841 G-centrum Mikulov, příspěvková organizace
Republikánské obrany 945/13, 692 01 Mikulov

1/VÝSLEDOVKA STŘEDISEK DLE VÝKONŮ 01.01.19/31.12.19

| ÚČET NÁZEV | ZA OBDOBÍ | | V POSTUPU | |
|---|------------------------------------|-------------|------------|-------------|
| | MD | DAL | MD | DAL |
| Obraty za středisko | 3519103.18 | 944681.00 | 3519103.18 | 944681.00 |
| Zisk (+) Ztráta (-) střediska | 3 | -2574422.18 | | -2574422.18 |
| Středisko : | 11 MPSV-DS §101 dotace JmK | | | |
| Výkon : | 2 MPSV-Účelový přísp.na soc.služby | | | |
| 521.1000 Platy-Mzdové náklady | 3854264.00 | | 3854264.00 | |
| 521.1200 Náhrady za PN z platů | 42031.00 | | 42031.00 | |
| | | | | |
| 521.000 celkem | 3896295.00 | | 3896295.00 | |
| 524.1000 Zákonné soc. pojištění | 960811.00 | | 960811.00 | |
| 524.2000 Zákonné zdr. pojištění | 347494.00 | | 347494.00 | |
| | | | | |
| 524.000 celkem | 1308305.00 | | 1308305.00 | |
| 5 | 5204600.00 | | 5204600.00 | |
| 672.5000 JmK-účet.dot.-soc.služby §101,§105 | | 5204600.00 | | 5204600.00 |
| | | | | |
| 672.000 celkem | | 5204600.00 | | 5204600.00 |
| 6 | | 5204600.00 | | 5204600.00 |
| Obraty za výkon | 5204600.00 | 5204600.00 | 5204600.00 | 5204600.00 |
| Zisk (+) Ztráta (-) za výkon | 2 | 0.00 | | 0.00 |

=====

IČ 72048841 G-centrum Mikulov, příspěvková organizace
 Republikánské obrany 945/13, 692 01 Mikulov

 1/VÝSLEDOVKA STŘEDISEK DLE VÝKONŮ 01.01.19/31.12.19

| ÚČET NÁZEV | ZA OBDOBÍ | | V POSTUPU | |
|---|------------------------------------|------------|------------|------------|
| | MD | DAL | MD | DAL |
| Obraty za středisko | 5204600.00 | 5204600.00 | 5204600.00 | 5204600.00 |
| Zisk (+) Ztráta (-) střediska | 11 | 0.00 | | 0.00 |
| ----- | | | | |
| Středisko : | 44 MPSV-DPS §101 dotace JmK | | | |
| ----- | | | | |
| Výkon : | 2 MPSV-Účelový přísp.na soc.služby | | | |
| ----- | | | | |
| 521.1000 Platy-Mzdové náklady | 1494324.00 | | 1494324.00 | |
| 521.1200 Náhrady za PN z platů | 26315.00 | | 26315.00 | |
| | | | | |
| 521.000 celkem | 1520639.00 | | 1520639.00 | |
| ----- | | | | |
| 524.1000 Zákonné soc. pojištění | 372087.00 | | 372087.00 | |
| 524.2000 Zákonné zdr. pojištění | 134674.00 | | 134674.00 | |
| | | | | |
| 524.000 celkem | 506761.00 | | 506761.00 | |
| ----- | | | | |
| 5 | 2027400.00 | | 2027400.00 | |
| ===== | | | | |
| 672.5000 JmK-účet.dot.-soc.služby §101,§105 | | 2027400.00 | | 2027400.00 |
| | | | | |
| 672.000 celkem | | 2027400.00 | | 2027400.00 |
| ----- | | | | |
| 6 | | 2027400.00 | | 2027400.00 |
| ===== | | | | |
| Obraty za výkon | 2027400.00 | 2027400.00 | 2027400.00 | 2027400.00 |
| Zisk (+) Ztráta (-) za výkon | 2 | 0.00 | | 0.00 |
| ===== | | | | |

IČ 72048841 G-centrum Mikulov, příspěvková organizace
Republikánské obrany 945/13, 692 01 Mikulov

1/VÝSLEDOVKA STŘEDISEK DLE VÝKONŮ 01.01.19/31.12.19

| ÚČET NÁZEV | ZA OBDOBÍ | | V POSTUPU | |
|--|------------|------------|------------|------------|
| | MD | DAL | MD | DAL |
| Obraty za středisko | 2027400.00 | 2027400.00 | 2027400.00 | 2027400.00 |
| Zisk (+) Ztráta (-) střediska | 44 | 0.00 | | 0.00 |
| Středisko : 55 MPSV-OS §101 dotace JmK | | | | |
| Výkon : 2 MPSV-Účelový přísp.na soc.služby | | | | |
| 521.1000 Platy-Mzdové náklady | 659792.00 | | 659792.00 | |
| | | | | |
| 521.000 celkem | 659792.00 | | 659792.00 | |
| 524.1000 Zákonné soc. pojištění | 165245.00 | | 165245.00 | |
| 524.2000 Zákonné zdr. pojištění | 59663.00 | | 59663.00 | |
| | | | | |
| 524.000 celkem | 224908.00 | | 224908.00 | |
| 5 | 884700.00 | | 884700.00 | |
| 672.5000 JmK-úct.dot.-soc.služby §101,§105 | | 884700.00 | | 884700.00 |
| | | | | |
| 672.000 celkem | | 884700.00 | | 884700.00 |
| 6 | | 884700.00 | | 884700.00 |
| Obraty za výkon | 884700.00 | 884700.00 | 884700.00 | 884700.00 |
| Zisk (+) Ztráta (-) za výkon | 2 | 0.00 | | 0.00 |

IČ 72048841 G-centrum Mikulov, příspěvková organizace
 Republikánské obrany 945/13, 692 01 Mikulov

 1/VÝSLEDOVKA STŘEDISEK DLE VÝKONŮ 01.01.19/31.12.19

| ÚČET NÁZEV | ZA OBDOBÍ | | V POSTUPU | |
|---|-----------|-----------|-----------|-----------|
| | MD | DAL | MD | DAL |
| Obraty za středisko | 884700.00 | 884700.00 | 884700.00 | 884700.00 |
| Zisk (+) Ztráta (-) střediska | 55 | 0.00 | | 0.00 |
| ----- | | | | |
| Středisko : 122 JmK-DS §105 dotace JmK | | | | |
| ----- | | | | |
| Výkon : 2 MPSV-Účelový přísp.na soc.služby | | | | |
| ----- | | | | |
| 521.1000 Platy-Mzdové náklady | | | | |
| | 252810.00 | | 252810.00 | |
| 521.1200 Náhrady za PN z platů | | | | |
| | 10576.00 | | 10576.00 | |
| | | | | |
| 521.000 celkem | 263386.00 | | 263386.00 | |
| ----- | | | | |
| 524.1000 Zákonné soc. pojištění | | | | |
| | 63332.00 | | 63332.00 | |
| 524.2000 Zákonné zdr. pojištění | | | | |
| | 22982.00 | | 22982.00 | |
| | | | | |
| 524.000 celkem | 86314.00 | | 86314.00 | |
| ----- | | | | |
| 5 | 349700.00 | | 349700.00 | |
| ===== | | | | |
| 672.5000 JmK-účet.dot.-soc.služby §101,§105 | | | | |
| | | 349700.00 | | 349700.00 |
| | | | | |
| 672.000 celkem | | 349700.00 | | 349700.00 |
| ----- | | | | |
| 6 | | 349700.00 | | 349700.00 |
| ===== | | | | |
| Obraty za výkon | 349700.00 | 349700.00 | 349700.00 | 349700.00 |
| Zisk (+) Ztráta (-) za výkon | 2 | 0.00 | | 0.00 |
| ===== | | | | |

IČ 72048841 G-centrum Mikulov, příspěvková organizace
Republikánské obrany 945/13, 692 01 Mikulov

1/VÝSLEDOVKA STŘEDISEK DLE VÝKONŮ 01.01.19/31.12.19

| ÚČET NÁZEV | ZA OBDOBÍ | | V POSTUPU | |
|---|-----------|-----------|-----------|-----------|
| | MD | DAL | MD | DAL |
| Obraty za středisko | 349700.00 | 349700.00 | 349700.00 | 349700.00 |
| Zisk (+) Ztráta (-) střediska | 122 | 0.00 | | 0.00 |
| ----- | | | | |
| Středisko : 222 JmK-DPS §105 dotace JmK | | | | |
| ----- | | | | |
| Výkon : 2 MPSV-Účelový přísp.na soc.služby | | | | |
| ----- | | | | |
| 521.1000 Platy-Mzdové náklady | 73630.00 | | 73630.00 | |
| | | | | |
| 521.000 celkem | 73630.00 | | 73630.00 | |
| ----- | | | | |
| 524.1000 Zákonné soc. pojištění | 18981.00 | | 18981.00 | |
| 524.2000 Zákonné zdr. pojištění | 6889.00 | | 6889.00 | |
| | | | | |
| 524.000 celkem | 25870.00 | | 25870.00 | |
| ----- | | | | |
| 5 | 99500.00 | | 99500.00 | |
| ===== | | | | |
| 672.5000 JmK-účet.dot.-soc.služby §101,§105 | | 99500.00 | | 99500.00 |
| | | | | |
| 672.000 celkem | | 99500.00 | | 99500.00 |
| ----- | | | | |
| 6 | | 99500.00 | | 99500.00 |
| ===== | | | | |
| Obraty za výkon | 99500.00 | 99500.00 | 99500.00 | 99500.00 |
| Zisk (+) Ztráta (-) za výkon | 2 | 0.00 | | 0.00 |
| ===== | | | | |

IČ 72048841 G-centrum Mikulov, příspěvková organizace
 Republikánské obrany 945/13, 692 01 Mikulov

 1/VÝSLEDOVKA STŘEDISEK DLE VÝKONŮ 01.01.19/31.12.19

| ÚČET NÁZEV | ZA OBDOBÍ | | V POSTUPU | |
|---|-----------|----------|-----------|----------|
| | MD | DAL | MD | DAL |
| Obraty za středisko | 99500.00 | 99500.00 | 99500.00 | 99500.00 |
| Zisk (+) Ztráta (-) střediska | 222 | 0.00 | | 0.00 |
| ===== | | | | |
| Středisko : 322 JmK-OS §105 dotace JmK | | | | |
| ----- | | | | |
| Výkon : 2 MPSV-Účelový přísp.na soc.služby | | | | |
| ----- | | | | |
| 521.1000 Platy-Mzdové náklady | | | | |
| | 22050.00 | | 22050.00 | |
| 521.1200 Náhrady za PN z platů | | | | |
| | 1482.00 | | 1482.00 | |
| | | | | |
| 521.000 celkem | 23532.00 | | 23532.00 | |
| ----- | | | | |
| 524.1000 Zákonné soc. pojištění | | | | |
| | 6800.00 | | 6800.00 | |
| 524.2000 Zákonné zdr. pojištění | | | | |
| | 2468.00 | | 2468.00 | |
| | | | | |
| 524.000 celkem | 9268.00 | | 9268.00 | |
| ----- | | | | |
| 5 | 32800.00 | | 32800.00 | |
| ===== | | | | |
| 672.5000 JmK-účet.dot.-soc.služby §101,§105 | | | | |
| | | 32800.00 | | 32800.00 |
| | | | | |
| 672.000 celkem | | 32800.00 | | 32800.00 |
| ----- | | | | |
| 6 | | 32800.00 | | 32800.00 |
| ===== | | | | |
| Obraty za výkon | 32800.00 | 32800.00 | 32800.00 | 32800.00 |
| Zisk (+) Ztráta (-) za výkon | 2 | 0.00 | | 0.00 |
| ===== | | | | |

IČ 72048841 G-centrum Mikulov, příspěvková organizace
Republikánské obrany 945/13, 692 01 Mikulov

1/VÝSLEDOVKA STŘEDISEK DLE VÝKONŮ 01.01.19/31.12.19

| ÚČET NÁZEV | ZA OBDOBÍ | | V POSTUPU | |
|-----------------------------------|-------------|-------------|-------------|-------------|
| | MD | DAL | MD | DAL |
| Obraty za středisko | 32800.00 | 32800.00 | 32800.00 | 32800.00 |
| ===== | | | | |
| Zisk (+) Ztráta (-) střediska 322 | | 0.00 | | 0.00 |
| ===== | | | | |
| Obraty za sestavu | 29019038.38 | 29021236.80 | 29019038.38 | 29021236.80 |
| ===== | | | | |
| Zisk (+) Ztráta (-) sestava | | 2198.42 | | 2198.42 |
| ***** | | | | |

| Číslo položky | Název položky | SÚ | OBDOBÍ | | | |
|---------------|--|-----|---------------|---------------|---------------|---------------|
| | | | BĚŽNÉ | | | MINULÉ |
| | | | BRUTTO | KOREKCE | NETTO | |
| AKTIVA | | | 80 765 349.15 | 21 498 572.64 | 59 266 776.51 | 59 282 908.64 |
| A. | Stálá aktiva | | 71 665 534.64 | 21 498 572.64 | 50 166 962.00 | 51 404 890.00 |
| I. | Dlouhodobý nehmotný majetek | | 24 125.00 | 24 125.00 | | |
| 1. | Nehmotné výsledky výzkumu a vývoje | 012 | | | | |
| 2. | Software | 013 | | | | |
| 3. | Ocenitelná práva | 014 | | | | |
| 4. | Povolenky na emise a preferenční limity | 015 | | | | |
| 5. | Drobný dlouhodobý nehmotný majetek | 018 | 24 125.00 | 24 125.00 | | |
| 6. | Ostatní dlouhodobý nehmotný majetek | 019 | | | | |
| 7. | Nedokončený dlouhodobý nehmotný majetek | 041 | | | | |
| 8. | Poskytnuté zálohy na DNM | 051 | | | | |
| 9. | DNM určený k prodeji | 035 | | | | |
| II. | Dlouhodobý hmotný majetek | | 71 641 409.64 | 21 474 447.64 | 50 166 962.00 | 51 404 890.00 |
| 1. | Pozemky | 031 | 866 100.00 | | 866 100.00 | 866 100.00 |
| 2. | Kulturní předměty | 032 | | | | |
| 3. | Stavby | 021 | 60 566 575.00 | 12 228 816.00 | 48 337 759.00 | 49 501 547.00 |
| 4. | Samostatné hmotné MV a soubory MV | 022 | 1 915 828.00 | 952 725.00 | 963 103.00 | 1 037 243.00 |
| 5. | Pěstitelské celky trvalých porostů | 025 | | | | |
| 6. | Drobný dlouhodobý hmotný majetek | 028 | 8 292 906.64 | 8 292 906.64 | | |
| 7. | Ostatní dlouhodobý hmotný majetek | 029 | | | | |
| 8. | Nedokončený dlouhodobý hmotný majetek | 042 | | | | |
| 9. | Poskytnuté zálohy na DHM | 052 | | | | |
| 10. | DHM určený k prodeji | 036 | | | | |
| III. | Dlouhodobý finanční majetek | | | | | |
| 1. | Majetkové účasti v osobách s rozh. vlivem | 061 | | | | |
| 2. | Majetkové účasti v osobách s podst. vlivem | 062 | | | | |
| 3. | Dluhové cenné papíry držené do spl. | 063 | | | | |
| 5. | Termínované vklady dlouhodobé | 068 | | | | |
| 6. | Ostatní dlouhodobý finanční majetek | 069 | | | | |
| IV. | Dlouhodobé pohledávky | | | | | |
| 1. | Poskytnuté návratné fin. výpomoci dlouhod. | 462 | | | | |
| 2. | Dlouhodobé pohledávky z postoup. úvěrů | 464 | | | | |
| 3. | Dlouhodobé poskytnuté zálohy | 465 | | | | |
| 5. | Ostatní dlouhodobé pohledávky | 469 | | | | |
| 6. | Dlouhodobé poskytnuté zálohy na transfery | 471 | | | | |

| Číslo položky | Název položky | SÚ | OBDOBÍ | | | |
|---------------|---|-----|--------------|---------|--------------|--------------|
| | | | BĚŽNÉ | | | MINULÉ |
| | | | BRUTTO | KOREKCE | NETTO | |
| B. | Oběžná aktiva | | 9 099 814.51 | | 9 099 814.51 | 7 878 018.64 |
| I. | Zásoby | | | | | |
| 1. | Pořízení materiálu | 111 | | | | |
| 2. | Materiál na skladě | 112 | | | | |
| 3. | Materiál na cestě | 119 | | | | |
| 4. | Nedokončená výroba | 121 | | | | |
| 5. | Polotovary vlastní výroby | 122 | | | | |
| 6. | Výrobky | 123 | | | | |
| 7. | Pořízení zboží | 131 | | | | |
| 8. | Zboží na skladě | 132 | | | | |
| 9. | Zboží na cestě | 138 | | | | |
| 10. | Ostatní zásoby | 139 | | | | |
| II. | Krátkodobé pohledávky | | 622 198.62 | | 622 198.62 | 986 087.72 |
| 1. | Odběratelé | 311 | 53 441.62 | | 53 441.62 | 40 051.72 |
| 4. | Krátkodobé poskytnuté zálohy | 314 | 324 588.00 | | 324 588.00 | 762 963.00 |
| 5. | Jiné pohledávky z hlavní činnosti | 315 | 185 344.00 | | 185 344.00 | 121 415.00 |
| 6. | Poskytnuté návratné fin. výpomoci krátk. | 316 | | | | |
| 9. | Pohledávky za zaměstnanci | 335 | | | | 1 500.00 |
| 10. | Sociální zabezpečení | 336 | | | | |
| 11. | Zdravotní pojištění | 337 | | | | |
| 12. | Důchodové spoření | 338 | | | | |
| 13. | Daň z příjmu | 341 | | | | |
| 14. | Ostatní daně, poplatky a jiná pen.plnění | 342 | | | | |
| 15. | Daň z přidané hodnoty | 343 | | | | |
| 16. | Pohledávky za osobami mimo vybrané VI | 344 | | | | |
| 17. | Pohledávky za vybranými ústředními VI | 346 | | | | |
| 18. | Pohledávky za vybranými místními VI | 348 | | | | |
| 27. | Krátkodobé poskytnuté zálohy na transfery | 373 | | | | |
| 30. | Náklady příštích období | 381 | 968.00 | | 968.00 | |
| 31. | Příjmy příštích období | 385 | | | | |
| 32. | Dohadné účty aktivní | 388 | 56 596.00 | | 56 596.00 | 58 897.00 |
| 33. | Ostatní krátkodobé pohledávky | 377 | 1 261.00 | | 1 261.00 | 1 261.00 |
| III. | Krátkodobý finanční majetek | | 8 477 615.89 | | 8 477 615.89 | 6 891 930.92 |
| 1. | Majetkové cenné papíry k obchodování | 251 | | | | |
| 2. | Dluhové cenné papíry k obchodování | 253 | | | | |
| 3. | Jinné cenné papíry | 256 | | | | |
| 4. | Termínované vklady krátkodobé | 244 | | | | |
| 5. | Jiné běžné účty | 245 | 3 262 094.65 | | 3 262 094.65 | 2 854 772.10 |
| 9. | Běžný účet | 241 | 4 837 248.24 | | 4 837 248.24 | 3 669 264.82 |
| 10. | Běžný účet FKSP | 243 | 247 014.00 | | 247 014.00 | 208 364.00 |
| 15. | Ceniny | 263 | | | | |
| 16. | Peníze na cestě | 262 | | | | |
| 17. | Pokladna | 261 | 131 259.00 | | 131 259.00 | 159 530.00 |

| Číslo položky | Název položky | SÚ | OBDOBÍ | |
|---------------|--|-----|---------------|---------------|
| | | | BĚŽNÉ | MINULÉ |
| PASIVA | | | 59 266 776.51 | 59 282 908.64 |
| C. | Vlastní kapitál | | 53 205 802.27 | 53 745 824.62 |
| I. | Jmění účetní jednotky a upravující položky | | 50 166 962.00 | 51 404 890.00 |
| 1. | Jmění účetní jednotky | 401 | 50 130 308.00 | 51 348 232.00 |
| 3. | Transfery na pořízení dlouhod. majetku | 403 | 36 654.00 | 56 658.00 |
| 4. | Kurzové rozdíly | 405 | | |
| 5. | Oceňovací rozdíly prvot. použití metody | 406 | | |
| 6. | Jiné oceňovací rozdíly | 407 | | |
| 7. | Opravy předcházejících účetních období | 408 | | |
| II. | Fondy účetní jednotky | | 3 037 529.85 | 2 352 733.26 |
| 1. | Fond odměn | 411 | 15 000.00 | 15 000.00 |
| 2. | Fond kulturních a sociálních potřeb | 412 | 333 974.81 | 212 253.00 |
| 3. | Rezervní fond tvořený ze zlepš. výsl. hospodařen | 413 | 82 989.12 | 94 787.76 |
| 4. | Rezervní fond z ostatních titulů | 414 | 57 561.92 | 612.50 |
| 5. | Fond reprodukce majetku, fond investic | 416 | 2 548 004.00 | 2 030 080.00 |
| III. | Výsledek hospodaření | | 1 310.42 | -11 798.64 |
| 1. | Výsledek hospodaření běžného účetního období | 493 | 1 310.42 | -11 798.64 |
| 2. | Výsledek hospodaření ve schval. řízení | 431 | | |
| 3. | Výsledek hospodaření předch.účetních období | 432 | | |
| D. | Cizí zdroje | | 6 060 974.24 | 5 537 084.02 |
| I. | Rezervy | | | |
| 1. | Rezervy | 441 | | |
| II. | Dlouhodobé závazky | | | |
| 1. | Dlouhodobé úvěry | 451 | | |
| 2. | Přijaté návratné fin. výpomoci dlouhodobé | 452 | | |
| 4. | Dlouhodobé přijaté zálohy | 455 | | |
| 7. | Ostatní dlouhodobé závazky | 459 | | |
| 8. | Dlouhodobé přijaté zálohy na transfery | 472 | | |

| Číslo položky | Název položky | SÚ | OBDOBÍ | |
|---------------|---|-----|--------------|--------------|
| | | | BĚŽNÉ | MINULÉ |
| III. | Krátkodobé závazky | | 6 060 974.24 | 5 537 084.02 |
| 1. | Krátkodobé úvěry | 281 | | |
| 4. | Jiné krátkodobé půjčky | 289 | | |
| 5. | Dodavatelé | 321 | 47 140.73 | 327 712.06 |
| 7. | Krátkodobé přijaté zálohy | 324 | 84 360.00 | 96 897.00 |
| 9. | Přijaté návratné fin. výpomoci krátkod. | 326 | | |
| 10. | Zaměstnanci | 331 | 1 159 663.00 | 1 009 924.00 |
| 11. | Jiné závazky vůči zaměstnancům | 333 | 22 967.00 | 9 409.00 |
| 12. | Sociální zabezpečení | 336 | 493 951.00 | 420 717.00 |
| 13. | Zdravotní pojištění | 337 | 213 054.00 | 180 315.00 |
| 14. | Důchodové spoření | 338 | | |
| 15. | Daň z příjmu | 341 | | |
| 16. | Ostatní daně, poplatky a obdobná pen.plnění | 342 | 225 553.00 | 179 013.00 |
| 17. | Daň z přidané hodnoty | 343 | | |
| 18. | Závazky k osobám mimo vybrané VI | 345 | | |
| 19. | Závazky k vybraným ústředním VI | 347 | | |
| 20. | Závazky k vybraným místním VI | 349 | | |
| 32. | Krátkodobé přijaté zálohy na transfery | 374 | | |
| 35. | Výdaje příštích období | 383 | | |
| 36. | Výnosy příštích období | 384 | | |
| 37. | Dohadné účty pasivní | 389 | 448 588.00 | 378 588.00 |
| 38. | Ostatní krátkodobé závazky | 378 | 3 365 697.51 | 2 934 508.96 |