

VÝROČNÍ ZPRÁVA

G-centrum Mikulov, příspěvkové organizace za rok 2021

„Úsměv je světlo, které při pohledu do očí
naznačí, že srdce je doma.“



Vypracovali:

Ing. Pavel Rous, Bc. Lenka Vítová,
Markéta Kilianová, DiS., Bc. Radek Haumer, Mgr. Marta Korandová.

© Mikulov 2022

OBSAH

ZÁKLADNÍ ÚDAJE ...	3
ORGANIZAČNÍ STRUKTURA ...	4
I. ÚVOD ...	5
II. POPIS MÍSTA A LOKALITY ...	6
III. REGISTROVANÉ SOCIÁLNÍ SLUŽBY ...	6
1. DOMOV PRO SENIORY ...	6
2. ODLEHČOVACÍ SLUŽBY ...	6
3. PEČOVATELSKÁ SLUŽBA - TERÉNNÍ A AMBULANTNÍ ...	7
IV. UŽIVATELÉ POSKYTOVANÝCH SLUŽEB ...	7
1. DOMOV PRO SENIORY ...	7
2. ODLEHČOVACÍ SLUŽBA ...	8
3. PEČOVATELSKÁ SLUŽBA - TERÉNNÍ A AMBULANTNÍ ...	9
V. PERSONÁLNÍ ZAJIŠTĚNÍ A ODBORNÁ PÉČE ...	10
1. PERSONÁLNÍ ZAJIŠTĚNÍ ...	10
2. OŠETŘOVATELSKÁ PÉČE ...	11
3. ZRAVOTNÍ A LÉKAŘSKÁ PÉČE ...	11
4. VÝCHOVNÉ, VZDĚLÁVACÍ A AKTIVIZAČNÍ ČINNOSTI - ZÁKLADNÍ VÝCHOVNÁ NEPEDAGOGICKÁ ČINNOST ...	11
VI. HOSPODAŘENÍ A PROVOZ ...	12
1. FINANČNÍ ROZPOČET NA ROK 2021 ...	12
VII. KULTURNÍ AKCE, VYSTOUPENÍ A VÝLETY ...	15
VIII. SPONZORSTVÍ A DÁRCOVSTVÍ ...	15
IX. ZÁVĚR ...	16

Základní údaje

<u>Název:</u>	G-centrum Mikulov, příspěvková organizace
<u>Sídlo:</u>	Republikánské obrany 945/13, Mikulov, PSČ: 692 01
<u>IČ:</u>	72048841
<u>Zapsána:</u>	v obchodním rejstříku, vedeném u Krajského soudu v Brně, oddíl Pr, vložka 1637
<u>Bankovní spojení:</u>	Komerční banka, a. s., pobočka Mikulov
<u>Číslo účtu:</u>	43-5885520267/0100
<u>Zřizovatel:</u>	Město Mikulov
<u>Právní postavení:</u>	právní subjekt
<u>Typ organizace:</u>	příspěvková organizace
<u>Statutární zástupce:</u>	Ing. Pavel Rous, ředitel
<u>Registrace:</u>	Krajský úřad JmK v Brně, Odbor sociálních věcí
	Domov pro seniory: 8217341 Odlehčovací služba: 1932403 Pečovatelská služba: 7884832
<u>Telefon:</u>	+ 420 519 440 983
<u>Fax:</u>	+ 420 519 440 980
<u>E-mail:</u>	gcentrum@gcentrummikulov.cz
<u>Web:</u>	www.gcentrummikulov.cz
<u>Facebook:</u>	Chyba! Odkaz není platný.www.facebook.com/gcentrummik/

Organizační struktura

G-centrum Mikulov, příspěvková organizace

(platná od 1. ledna 2021)

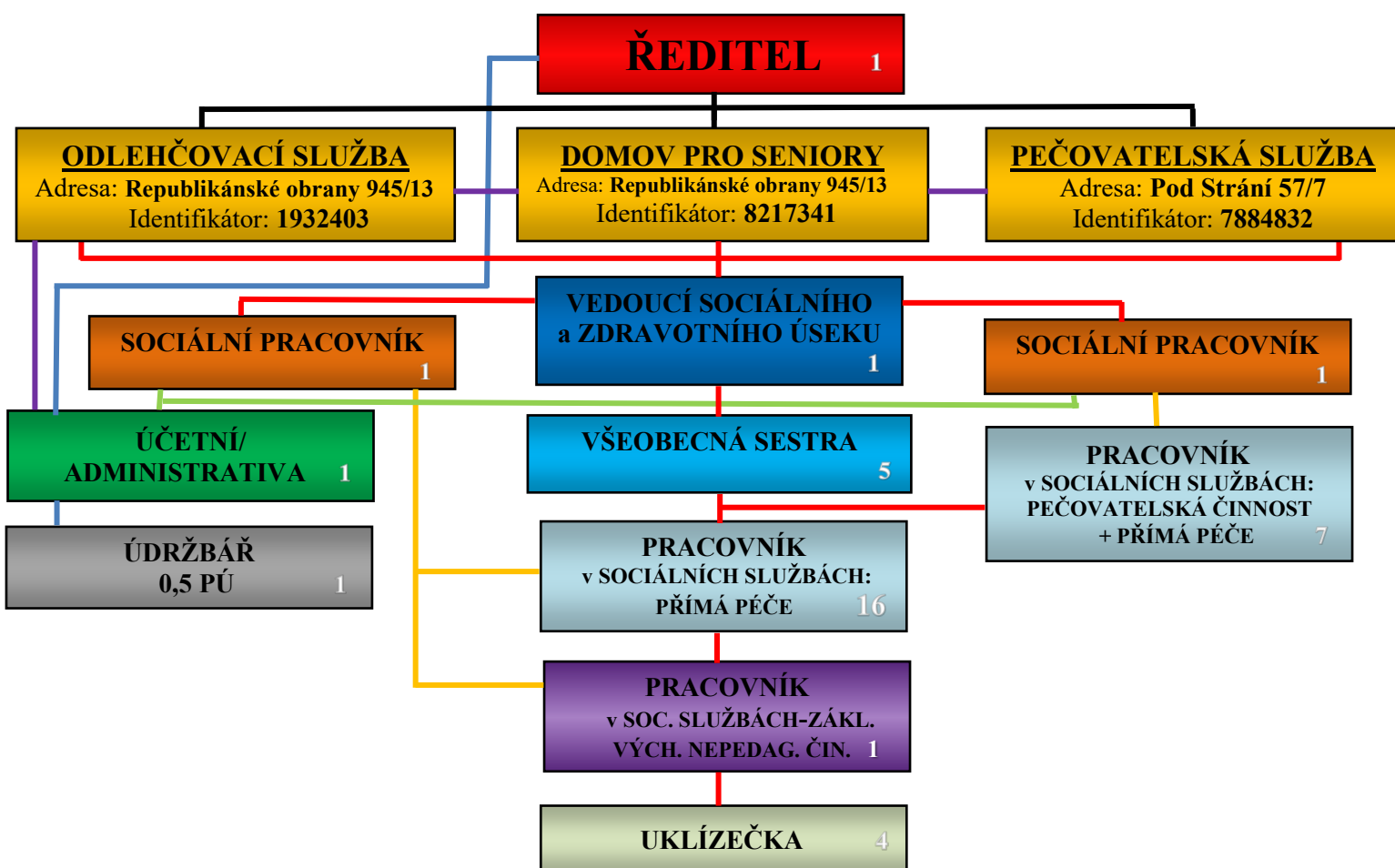

I. Úvod

Rok 2021 byl srovnatelný s rokem 2020. Pandemie koronaviru pokračovala v sinusoidách (žádná opatření, mírná opatření či výrazná omezení). Naše životy byly druhým rokem ovlivňovány stejným způsobem, jako v roce předcházejícím. Bylo to dlouhé, nepříjemné a neradostné.

Jediným, zdánlivě pozitivním opatřením bylo zahájení očkování, které bylo jednotlivými dávkami v lednu a únoru aplikováno téměř všem seniorům a zájemcům z řad pracovníků organizace. Posilující dávku dostali všichni zájemci následně v říjnu a listopadu. Ti, kteří onemocněli virem SARS-CoV-19, měli naštěstí jen „mírný“ průběh, a to jak u klientů, tak u zaměstnanců.

Od ledna do půli dubna byly povoleny návštěvy s různými prvky omezení, což nebylo komfortní pro návštěvníky a ani klienty. Poté jsme se vrátili do celkem „normálního“ způsobu života, abychom od 22. listopadu do 19. prosince museli zavřít dveře pro všechny návštěvníky kvůli prudce zhoršené virové situaci. O všech přijímaných opatřeních byl informován zřizovatel organizace a podstatné informace byly pravidelně a včas uveřejňovány na webových stránkách a facebookovém profilu organizace.

Uvedená období trvale nepříznivého vývoje měla vliv na nepohodu a nejistotu každého jedince. Klienti trpěli nedostatkem blízkosti svých nejbližších, pracovníci organizace byli pod stálým tlakem na dodržování opatření, používání ochranných pomůcek a množství nařízení a pokynů, které se měnily velmi překotným způsobem.

Opět, už druhým rokem to nebylo jednoduché, opět si všechna „pandemická“ opatření vyžádala finanční prostředky navíc: podle nabídky jsme využili dotačních možností z MPSV a nezbytné pomůcky, které jsme nakupovali k zajištění dennodenní činnosti, péči a hygieně, jsme uplatnili v žádostech o dofinancování nad rámec plánovaného rozpočtu organizace.

Všechny registrované sociální služby u organizace splnily své poslání. Klientům pobytových sociálních služeb byl po celou dobu roku zajištěn důstojný a klidný život, péče byla zajišťována na standardní úrovni. Krajským úřadem sledované výkonnostní ukazatele byly splněny v souladu s požadavky.

Terénní pečovatelská služba byla po celý rok poskytována všemi pracovníky v „prvním sledu“, a to především v jejích vlastním sociálním zázemí. Terénní služba byla také pro občany zajišťována v obcích ORP Mikulov. Výkonnostní ukazatele byly za kalendářní rok splněny.

II. Popis místa a lokality

Areál organizace se nachází v okrajové klidné části města. Součástí prostoru je zahrada - odpočinková zóna s altánem, lavičkami a ozeleněným prostorem pro drobnou pěstitelskou činnost ubytovaných klientů a nájemníků v DPS. Slouží také k odpočinku seniorů, rodinných příslušníků či jejich přátel. Zahrada je dostupná z budovy po schodišti, při vstupu lze využít šikmou schodišťovou plošinu, prostřednictvím které je zabezpečen bezbariérový a pohodlný přístup klientů.

U budovy se nachází stanoviště zastávky autobusu MHD.

Adresa sídla organizace: Republikánské obrany 945/13, Mikulov, PSČ: 692 01.

V budově, která je organizaci svěřena k hospodaření, se nachází ředitelství organizace, zázemí pro personál pobytových služeb, sociální služby: domov pro seniory, odlehčovací služba a 4 bytové jednotky domu s pečovatelskou službou.

Druhá nemovitost - bytový dům na adrese Pod Strání 57/7, není v majetku organizace. Zde se nachází zázemí pro pracovníky pečovatelské služby a 29 bytových jednotek domu s pečovatelskou službou. Dům je majetku města a ve správě městské obchodní společnosti Tedos, s. r. o. Mikulov. Tato nemovitost je situována v blízkosti centra města, částečně obklopena zahradou s altánem a záhonky pro zahrádkářskou činnost.

III. Registrované sociální služby

1. Domov pro seniory

Kapacita:

Kapacita domova pro seniory je celkem **44 lůžek**, celoročně bylo ubytováno 33 žen a 11 mužů. V průběhu celého roku byla kapacita této pobytové služby naplněna.

2. Odlehčovací služba

Kapacita:

Kapacita odlehčovací služby jsou celkem **3 lůžka**. Tato pobytová služba byla pravidelně využívána.

3. Pečovatelská služba - terénní a ambulantní forma poskytování

Kapacita:

Terénní a ambulantní pečovatelská služba byla v průběhu roku pravidelně smluvně poskytována u **98** seniorů.

Kapacita domu s pečovatelskou službou na adrese Pod Strání 57/7 byla **29 bytových jednotek**, na adrese Republikánské obrany byla celkem **4 bytové jednotky**. V průběhu roku byla kapacita obou domů naplněna.

IV. Klienti poskytovaných služeb

1. Domov pro seniory

Kapacita Domova pro seniory byla **44 klientů**, kteří byli ubytováni v šesti jednolůžkových, osmnácti dvojlůžkových a jednom třílůžkovém pokoji. Průměrná obsazenost všech lůžek v roce 2021 byla **99,5 %**. Průměrný věk klientů byl **84,3 let**, z toho u **žen: 86,0 let** a **mužů: 73,9 let**.

Pohyb počtu klientů v roce 2021	
přijatí	12
zemřelí	12
odešli na vlastní žádost (jiné zařízení)	0
průměrná obsazenost lůžek	99,5 %

Podané žádosti o přijetí v roce 2021	
zařazeno do pořadníku	40
vyřazeno (vlastní žádost, úmrtí, jiné zařízení)	11
odmítnuté žádosti	7

Příspěvek na péči v roce 2021	
bez příspěvku	0
I. stupeň	0
II. stupeň	0
III. stupeň	6
IV. stupeň	38

Věkové složení klientů v roce 2021	
do 65 let	2
66 - 75 let	7
76 - 85 let	12
86 - 95 let	22
nad 95 let	1

2. Odlehčovací služba

Kapacita Odlehčovací služby byla určena pro **3 klienty**, kteří byli ubytováni na jednom pokoji o třech lůžcích. Průměrný věk klientů, kteří využili službu, byl **82,6 roku**, z toho u **žen: 82,6 let** a **mužů: 0 let**. Průměrná obsazenost lůžek v roce 2021 byla **99,4 %**.

Pohyb počtu klientů v roce 2021	
přijetí	10
zemřelí	1
ukončení smlouvy	9
průměrná obsazenost lůžek	99,4 %
Podané žádosti o přijetí v roce 2021	
zařazeno do pořadníku	11
vyřazeno (vlastní žádost, úmrtí, jiné zařízení)	1
odmítnuté žádosti	0

Příspěvek na péči v roce 2021	
bez příspěvku	0
I. stupeň	0
II. stupeň	0
III. stupeň	4
IV. stupeň	6

Věkové složení klientů v roce 2021	
do 65 let	0
66 - 75 let	2
76 - 85 let	3
86 - 95 let	4
nad 95 let	1

3. Pečovatelská služba - terénní a ambulantní forma

Pečovatelská služba byla poskytována občanům ve městě Mikulov a ve správním obvodu ORP Mikulov (celkem se jedná o 16 obcí). Personální zabezpečení: 7 pečovatелů, 1 sociální pracovnice a 1 vedoucí sociálního a zdravotního úseku/vedoucí služby. K zabezpečení služeb využívali zaměstnanci pečovatelské služby tři osobní automobily.

Počet poskytnutých úkonů uživatelům pečovatelských služeb v roce 2021	
Celkový počet úkonů za rok	Úkony, hodiny, kg
Pomoc při zvládnání běžných úkonů péče o vlastní osobu (pomoc a podpora při podávání jídla a pití, pomoc při oblékání a svlékání, pomoc při samostatném pohybu ve vnitřním prostoru, pomoc při přesunu na lůžko nebo vozík)	6.769 hodin
Pomoc při osobní hygieně nebo poskytnutí podmínek pro osobní hygienu (koupání a hygiena na lůžku - DPS, terén, péče o vlasy, nehty a vousy, pomoc při použití toalety)	4.308 hodin
Ambulantní - pomoc při OH ve středisku osobní hygieny	17 hodin
Poskytnutí stravy nebo pomoc při zajištění stravy: - dovoz nebo donáška jídla/obědů	280 úkonů
- pomoc při přípravě jídla a pití, příprava a podání jídla a pití	975 hodin
Pomoc při zajištění chodu domácnosti (DPS, terén - běžný úklid, velký úklid, nákupy běžné a velké a pochůzky, praní a žehlení osobního, ložního prádla a jeho drobné opravy)	1.749 hodin 1.343 kg prádla
Zprostředkování kontaktu se spol. prostředím (doprovod dospělých k lékaři, na úřad)	80 hodin
Rozhovor s klientem (hodnocení IP, rozšíření smlouvy apod.)	49 hodin
Bezplatná služba § 75, odst. 2), zákona č. 108/2006 Sb., o sociálních službách	1 uživ./360 hodin
Počet nově uzavřených smluv:	
- terén, obě DPS	34
Počet ukončených smluv:	
- terén, obě DPS	37

Věkové složení uživatelů v roce 2021	
do 65 let	10
66 - 75 let	22
76 - 85 let	47
86 - 95 let	18
nad 95 let	1

Poskytnuté služby:

V rámci pečovatelské služby byly poskytnuty v roce 2021 průběžně služby **67 příjemcům** z terénu a dalším **31 seniorům** v Domech s pečovatelskou službou.

Ambulantní službu využil během roku 1 uživatel = 16,5 hodiny poskytnuté péče.

Ceník pečovatelských úkonů se během roku 2021 neměnil.

Bezplatná péče:

Na základě § 75, odst. 2 zákona č. 108/2006 Sb., o sociálních službách **pečovatelská služba** v roce 2021 poskytla **bezplatnou péči 1 uživateli**. Péče o uživatele byla hrazena z prostředků organizace, a to ve výši **46.768 Kč**.

V. Personální zajištění a odborná péče

1. Personální zajištění

Přehled zaměstnanců organizace k 31. 12. 2021. V tabulce jsou zahrnuti zaměstnanci, kteří se podílejí na chodu organizace a péči o klienty Domova pro seniory, Odlehčovací služby a Pečovatelské služby:

Pracovní pozice	Počet úvazků zaměstnanců	Fyzický počet zaměstnanců
Pracovník v soc. službách - pečovatelská činnost	7	7
Pracovník v soc. službách - přímá obslužná péče	16	16
Pracovník v soc. službách - základní výchovná nepedagogická činnost	1	1
Sociální pracovník	2	2
Vedoucí sociálního a zdravotního úseku	1	1
Všeobecná sestra	5	6
Ředitel	1	1
Účetní/personalista	1	1
Údržbář	0,5	1
Uklízečka	4	4
Rodičovská dovolená	2	2
CELKEM	38,5	40

Personální situace byla v průběhu roku 2021 následující:

- dnem 1. 1. 2021 byla přijata na volnou pracovní pozici jedna pracovnice v sociálních službách - základní výchovná nepedagogická činnost
- dnem 1. 1. 2021 byla přijata na nově vytvořenou pracovní pozici jedna pracovnice v sociálních službách - přímá péče

- ke dni 5. 3. 2021 byl ukončen dohodou pracovní poměr s pracovnící sociálních služeb - přímé péče
- ke dni 31. 3. 2021 byl ukončen pracovní poměr - uplynutím sjednané doby s uklízečkou
- dne 21. 5. 2021 byla přijata do pracovního poměru pracovníce na pozici uklízečka jako zástup za pracovníci dlouhodobě práce neschopnou
- dne 21. 8. 2021 se vrátila jedna pracovníce v sociálních službách - přímé péče do pracovního poměru z rodičovské dovolené
- dne 30. 8. 2021 do 21. 9. 2021 byla přijata do pracovního poměru pracovníce na pozici uklízečka, a to jako zástup za pracovníci dlouhodobě práce neschopnou (pro nemoc)
- ke dni 31. 12. 2021 byl ukončen dohodou pracovní poměr s pracovnící v sociálních službách
- přímá péče v domově pro seniory a byla převedena do pečovatelské služby

2. Ošetrovatelská péče

Ošetrovatelská péče v domově pro seniory a odlehčovací službě byla klientům poskytována v souladu se standardy kvality sociálních služeb organizace, zásadami ošetrovatelského procesu, spolu se specifickými odlišnostmi geriatrického ošetrovatelství. Ošetrovatelskou péči standardně poskytoval tým všeobecných sester a pracovníc v sociálních službách - přímé péče.

3. Zdravotní a lékařská péče

Základní zdravotnickou péči poskytovaly všeobecné sestry - 24 hod. denně v nepřetržitých směnách. Podle potřeby a zdravotního stavu klientů docházel smluvní lékař, MUDr. Zdeněk Pluháček ml. Další odbornou lékařskou péči při návštěvách jednou za šest týdnů poskytoval psychiatr - MUDr. Petr Stožický.

4. Výchovné, vzdělávací a aktivizační činnosti - základní výchovná nepedagogická činnost

S ohledem na celoroční pandemickou situaci bylo setkávání klientů při společných aktivitách různými vládními a ministerskými nařízeními průběžně omezováno. Pár společných aktivit se podařilo uskutečnit: společné oslavy narozenin, společenská hra „Bingo“ a návštěvy dobrovolníků a faráře.

Po většinu roku byla zajišťována individuální péče odbornou pracovnící na pokojích a zpravidla odpoledne byly organizovány společné aktivity ve společenské místnosti.

VI. Hospodaření a provoz

1. Finanční rozpočet na rok 2021

Rozpočet na rok 2021 byl dne 1. 3. 2021 schválen zřizovatelem, a to v částce 5.570.000,00 Kč. Dne 14. 12. 2021 bylo schváleno rozpočtové opatření a provozní příspěvek organizace byl navýšen o 245.000,00 Kč. Příspěvek zřizovatele na rok 2021 tedy činil celkem 5.815.000,00 Kč.

Současně se rozpočtem byl 1. 3. 2021 schválen i odpisový plán organizace.

S hospodárným využitím přijatých finančních prostředků včetně dotací získaných na poskytování sociálních služeb dle § 101 a § 105 obdrženy prostřednictvím JmK a dotací získaných v souvislosti s epidemií COVID-19 bylo hospodaření organizace vyrovnané a výsledek hospodaření za rok 2021 je roven nule.

V přehledu je uveden přehled nákladů a výnosů za rok 2021 - dle analytických účtů.

Číslo účtu	Výnosy	Čerpání v Kč
602.1000	Úhrady za stravu - klienti DS	2 579 112,06
602.1010	Úhrady za stravu - klienti OS	181 734,00
602.1100	VZP - hrazené výkony z veřejného zdravotního pojištění	1 421 399,07
602.3000	Úhrady za služby (základní činnosti) - PS	1 862 614,00
602.4010	Úhrady za základní činnosti - klienti OS	618 807,00
602.6000	Úhrady za ubytování - klienti DS	3 054 271,00
602.6010	Úhrady za ubytování - klienti OS	228 690,00
603.1000	Výnosy z pronájmu bytů DPS na Republikánské obrany	103 548,00
648.1000	Zúčtování fondů	110 255,16
649.3000	Ostatní výnosy z činnosti	1 142,71
672.1100	Úhrady za základních činností - příspěvky na péči - klienti DS	6 720 530,00
672.1300	MPSV-dotace COVID na antigenní testování	116 400,00
672.3400	Rozpuštění inv. transferu Nadace ČEZ - zvedák	16 650,00
672.3500	Rozpuštění inv. transferu MŽP - elektromobil	16 884,00
672.4000	Zřizovatel - provozní příspěvek	5 815 000,00
672.5000	JmK - dotace na sociální služby dle § 101 a § 105	10 139 500,00
672.6000	MPSV - dotace COVID: odměny pracovníky v soc. službách	2 220 250,00
672.8000	MPSV - dotace COVID: vícenáklady organizace	298 621,00
CELKEM		35 505 408,00 Kč
Číslo účtu	Náklady	Čerpání v Kč
501.1000	Spotřeba materiálu - koronavirus	516 453,72
501.2000	Čistící prostředky	276 263,22
501.2100	Mycí prostředky	34 134,00
501.2500	Prací prostředky	55 185,66
501.3000	Kancelářské potřeby	89 803,67
501.4000	Odborná literatura	11 702,70
501.5000	Zdravotnický materiál	13 110,90

501.6000	Drobný hmotný majetek do 3 tis. Kč	118 639,40
501.6100	Drobný majetek do 3 tis. Kč - spotřební	35 991,44
501.8000	Materiál na opravu a údržbu	51 238,28
501.8500	PHM - automobily Republikánské obrany 13	21 380,21
501.8600	PHM - automobily DPS Pod Strání 7	46 957,90
501.8650	PHM - ostatní (zahradní technika)	1 904,00
501.8700	Materiál pro volnočasovou aktivitu klientů	15 505,30
501.9000	Spotřeba materiálu - ostatní	44 220,90
502.1000	EE - spotřeba budova G-centrum	336 811,00
502.3000	Teplo - spotřeba budova G-centrum	160 145,28
502.4000	Vodné, stočné - spotřeba budova G-centrum	147 656,00
502.4100	Vodné, stočné – spotřeba budova Pod Strání 7	12 919,00
502.5000	Energie-byty domu s pečovatelskou službou	-52 994,00
502.6000	Energie-společné prostory budova Pod Strání 7	40 662,80
511.1000	Opravy a udržování - budova Republikánské obrany 13	254 896,38
511.1100	Opravy a udržování - budova Pod Strání 7	31 123,64
511.1200	Opravy a udržování - automobily Pod Strání 7	62 656,80
511.1300	Opravy a udržování - automobily Republikánské obrany 13	11 829,47
511.2000	Opravy a udržování - servis zahradní technika	11 538,00
511.3000	Opravy a udržování - ostatní	189 612,35
512.1000	Cestovné - náklady	15 497,00
513.1000	Náklady na reprezentaci	18 093,00
518.1000	Ostatní služby	263 654,04
518.1010	Bankovní poplatky	9 993,00
518.1060	Drobný hmotný majetek 1.000 - 7.000 Kč	492,25
518.2000	Telefony, internet	102 896,00
518.2500	Reklamní služby: videa, polepy, apod.	3 400,00
518.3000	Údržba počítačové sítě + servis	90 019,00
518.4000	Aktualizace programů - účto, mzdy, IS Cygnus, IS Orion	151 473,14
518.4100	Účetní poradenství, BOZP	24 320,00
518.5000	Drobný nehm. majetek do 70 tis. Kč bez oper. evidence	11 865,49
518.7000	Poštovné + služby pošty	7 665,00
518.7200	Odpad - likvidace TKO, pleny, ...	172 515,65
518.8000	Členské poplatky APSS	5 320,00
518.8500	Správa budov - TEDOS	7 200,00
518.8600	Praní prádla (DS, OS)	46 085,11
518.8700	Stravné - klienti (DS, OS)	2 840 782,00
521.1000	Platy - mzdové náklady	19 055 170,00
521.1200	Náhrady za PN z platů	303 093,00
521.1210	Izolace COVID-náhrady za PN	18 714,00
521.5000	Dohody - mzdové náklady	72 510,00
524.1000	Zákonné sociální pojištění - odvody	4 712 509,00
524.2000	Zákonné zdravotní pojištění - odvody	1 716 965,00
525.1000	Zákonné úrazové pojištění Kooperativa	80 125,00

527.1000	Tvorba FKSP	387 165,26
527.1100	Lékařské prohlídky zaměstnanců - vstupní, periodické	59 000,00
527.1200	Vzdělávání zaměstnanců	107 596,00
527.1300	OOPP	141 714,80
538.1000	Ostatní daně a poplatky	17 870,00
549.1000	Ostatní náklady z činnosti	1 261,00
549,4500	Spoluúčast na škodní události	5 000,00
551.1000	Odpisy dlouhodobého majetku	1 523 516,00
558.1000	Náklady z DDHM 3.001 - 40.000 Kč	964 177,24
569.4000	Pojištění automobilů organizace (zákonné a havarijní)	28 403,00
CELKEM		35 505 408,00 Kč

Použité zkratky:

- | | |
|---|--------------------------------|
| - DS - domov pro seniory | ZP - zdravotní pojišťovna |
| - OS - odlehčovací služba | PN - pracovní neschopnost |
| - PS - pečovatelská služba | ÚSC - územně správní celek |
| - DPS - dům s pečovatelskou službou | Š - Škoda (auto) |
| - VZP - všeobecná zdravotní pojišťovna | SOU - střední odborné učiliště |
| - SZP - střední zdravotnický personál | TKO - tuhý komunální odpad |
| - BOZP - bezpečnost, ochrana a zdraví při práci | HM - hrubá mzda |
| - OOPP - osobní ochranné pracovní pomůcky | EE - elektrická energie |
| - FKSP - fond kultury a společenských potřeb | IS - informační systém |
| - DDHM - dlouhodobý drobný hmotný majetek | DHM - drobný hmotný majetek |
| - ORP - obec s rozšířenou působností | PHM - pohonné hmoty a maziva |
| - APSS - Asociace poskytovatelů sociálních služeb | |

VII. Kulturní akce, vystoupení a výlety

Nabídka kulturně - společenských aktivit pro seniory pobytových služeb byla v průběhu roku omezená. Důvodem byly různá období pandemie, o něco lepší období se střídala s těmi horšími, resp. různé stavy omezení a zákazů nám již druhým rokem nedovolovalo pravidelné setkávání, než jsme byli v nedávné minulosti zvyklí.

V průběhu roku se podařilo několik setkání s dobrovolnicí Darjou, hudebních odpolední s panem Daliborem a setkání s mikulovskými kněžími.

Všem za přízeň děkujeme!

Přehled vybraných akcí a událostí v roce 2021:

- od 1. 1. 2021 - návštěvy v domově povoleny s omezeními
- 11. 1. 2021 - návštěva „Tří králů“ v domově - I. část
- **28. 1. 2021** - **očkování I. dávkou v domově**
- **18. 2. 2021** - **očkování II. dávkou v domově**
- 8. 3. 2021 - zpívání k MDŽ
- do 18. 4. 2021 - návštěvy v domově povoleny s omezeními
- od 19. 4. 2021 - postupný návrat k „normálnímu“ životu
- 7. 5. 2021 - zpívání ke Dni matek
- 10. 6. 2021 - oslava životního jubilea paní Marie R.
- 12. 8. 2021 - turnaj ve stolní hře: „Člověče, nezlob se!“
- 20. 8. 2021 - vystoupení country skupiny „DEPO“ na zahradě domova
- 9. 10. 2021 - volby do dolní komory Parlamentu ČR (do poslanecké sněmovny)
- 13. 10. 2021 - pravidelné společné setkání vedení organizace se seniory domova
- 11. 11. 2021 - „Svatomartinská“ tradice s ochutnávkou mladého vína
- **listopad 2021** - **očkování III. dávkou v domově**
- 21. 12. 2021 - vánoční pozdrav ze ZŠ Hraničářů
- 21. 12. 2021 - vánoční setkání se seniory + předání dárků
- 5. 12. 2021 - Mikuláš, čert a anděl v domově
- 31. 12. 2021 - tradiční Silvestrovské přitřuknutí „Na zdraví“!

VIII. Sponzorství a dárcovství

Děkujeme dlouhodobým partnerům a společnostem: **Kondice**, s. r. o. Mikulov, **Dentimed** s. r. o. Náchod, **Depend/Kimberly-Clark**, s.r.o. Praha, **Hartman-Rico**, a. s. Veverská Bítýška, **Toriumia** s.r.o. Brno, **Vinařství Červinka**, s.r.o. Vinohrady pod Pálavou Horní Věstonice, vinařství **Réva Rakvice** s. r. o., za podporu (finanční a věcné dary), které se nám v roce 2021 dostalo.

Děkujeme našemu dlouholetému smluvnímu dodavateli stravy, společností Allmark s. r. o. Brno, se sídlem provozovny v Mikulově za výbornou spolupráci po celou dobu kalendářního roku.

Děkujeme za spolupráci a pomoc GSS Mikulov - střední odborné škole, učitelkám odborného výcviku a žákům školy, kteří se, když to bylo možné, při praktickém výcviku v našem domově aktivně zapojovali do každodenní péče o seniory. Za to jsme moc rádi!

Nabízíme Vám:

- darovací smlouvu
- prezentaci na našich akcích
- propagaci na webových stránkách organizace a v médiích
- poděkování ve výroční zprávě

Kontakty:

- osobní nebo písemná forma na adrese: Republikánské obrany 945/13, 691 02 Mikulov
- telefon: 519 440 983, mobil: 608 283 225
- e-mail: reditel@gcentrummikulov.cz
- číslo účtu: 43-5885520267/0100, Komerční banka, a. s.

V případě Vašeho zájmu o spolupráci s námi dodáme potřebné informace. Za kolektiv zaměstnanců a seniorů G-centra děkujeme předem všem, kteří chtějí pomoci!

IX. Závěr

Na závěr si dovoluji poděkovat všem, kteří ve druhém nelehkém roce za sebou byli s námi, podporovali své blízké - klienty naší organizace, věřili práci zaměstnanců a společně jsme to zvládli.

Děkuji zaměstnancům organizace, kteří každodenně, mnohdy za ztížených podmínek, poskytovali péči a pohodu klientům i rodinným příslušníkům. Nebylo to jednoduché, ale dokázali jsme vše opět zvládnout!

Naše motto: „**Úsměv je světlo, které při pohledu do očí naznačí, že srdce je doma**“ bylo znovu potvrzeno. Přejme si pevného zdraví, zdravého rozumu a více klidu do našich životů!

V Mikulově dne 15. dubna 2021.

Ing. Pavel Rous
ředitel



ROZVAHA

Příspěvková organizace: G-centrum Mikulov, příspěvková organizace (IČO 72048841)

Kraj: Jihomoravský (NUTS CZ064)

Zřizovatel: Město Mikulov (IČO 00283347)

Období: 31.12.2021

Měřítko: tisíce Kč

Aktiva

Íslo položky	Název položky	Syn. účet	Běžné období			Minulé období
			Brutto	Korekce	Netto	Netto
AKTIVA	Aktiva celkem	-	84 996,91	25 539,73	59 457,18	59 632,44
A.	Stálá aktiva	-	74 340,29	25 539,73	48 800,56	49 824,21
A.I.	Dlouhodobý nehmotný majetek	-	24,12	24,12	0,00	0,00
A.I.1.	Nehmotné výsledky výzkumu a vývoje	012	0,00	0,00	0,00	0,00
A.I.2.	Software	013	0,00	0,00	0,00	0,00
A.I.3.	Ocenitelná práva	014	0,00	0,00	0,00	0,00
A.I.4.	Povolenky na emise a preferenční limity	015	0,00	0,00	0,00	0,00
A.I.5.	Drobný dlouhodobý nehmotný majetek	018	24,12	24,12	0,00	0,00
A.I.6.	Ostatní dlouhodobý nehmotný majetek	019	0,00	0,00	0,00	0,00
A.I.7.	Nedokončený dlouhodobý nehmotný majetek	041	0,00	0,00	0,00	0,00
A.I.8.	Poskytnuté zálohy na dlouhodobý nehmotný majetek	051	0,00	0,00	0,00	0,00
A.I.9.	Dlouhodobý nehmotný majetek určený k prodeji	035	0,00	0,00	0,00	0,00

A.II.	Dlouhodobý hmotný majetek	-	74 316,17	25 515,61	48 800,56	49 824,21
A.II.1.	Pozemky	031	866,10	0,00	866,10	866,10
A.II.2.	Kulturní památky	032	0,00	0,00	0,00	0,00
A.II.3.	Stavby	021	61 124,63	14 787,61	46 337,03	47 628,05
A.II.4.	Samostatné hmotné movité věci a soubory hmotných movitých věcí	022	2 987,44	1 390,01	1 597,43	1 330,06
A.II.5.	Průmyslové celky trvalých porostů	025	0,00	0,00	0,00	0,00
A.II.6.	Drobný dlouhodobý hmotný majetek	028	9 337,99	9 337,99	0,00	0,00
A.II.7.	Ostatní dlouhodobý hmotný majetek	029	0,00	0,00	0,00	0,00
A.II.8.	Nedokončený dlouhodobý hmotný majetek	042	0,00	0,00	0,00	0,00
A.II.9.	Poskytnuté zálohy na dlouhodobý hmotný majetek	052	0,00	0,00	0,00	0,00
A.II.10.	Dlouhodobý hmotný majetek určený k prodeji	036	0,00	0,00	0,00	0,00
A.III.	Dlouhodobý finanční majetek	-	0,00	0,00	0,00	0,00
A.III.1.	Majetkové účasti v osobách s rozhodujícím vlivem	061	0,00	0,00	0,00	0,00
A.III.2.	Majetkové účasti v osobách s podstatným vlivem	062	0,00	0,00	0,00	0,00
A.III.3.	Dluhové cenné papíry držené do splatnosti	063	0,00	0,00	0,00	0,00
A.III.5.	Termínované vklady dlouhodobé	068	0,00	0,00	0,00	0,00
A.III.6.	Ostatní dlouhodobý finanční majetek	069	0,00	0,00	0,00	0,00
A.IV.	Dlouhodobé pohledávky	-	0,00	0,00	0,00	0,00
A.IV.1.	Poskytnuté návratné finanční výpomoci dlouhodobé	462	0,00	0,00	0,00	0,00
A.IV.2.	Dlouhodobé pohledávky z postoupených úvěrů	464	0,00	0,00	0,00	0,00
A.IV.3.	Dlouhodobé poskytnuté zálohy	465	0,00	0,00	0,00	0,00
A.IV.5.	Ostatní dlouhodobé pohledávky	469	0,00	0,00	0,00	0,00
A.IV.6.	Dlouhodobé poskytnuté zálohy na transfery	471	0,00	0,00	0,00	0,00

B.	Oběžná aktiva	-	10 656,62	0,00	10 656,62	9 808,23
B.I.	Zásoby	-	0,00	0,00	0,00	0,00
B.I.1.	Pořízení materiálu	111	0,00	0,00	0,00	0,00
B.I.2.	Materiál na sklad	112	0,00	0,00	0,00	0,00
B.I.3.	Materiál na cest	119	0,00	0,00	0,00	0,00
B.I.4.	Nedokončená výroba	121	0,00	0,00	0,00	0,00
B.I.5.	Polotovary vlastní výroby	122	0,00	0,00	0,00	0,00
B.I.6.	Výrobky	123	0,00	0,00	0,00	0,00
B.I.7.	Pořízení zboží	131	0,00	0,00	0,00	0,00
B.I.8.	Zboží na sklad	132	0,00	0,00	0,00	0,00
B.I.9.	Zboží na cest	138	0,00	0,00	0,00	0,00
B.I.10.	Ostatní zásoby	139	0,00	0,00	0,00	0,00
B.II.	Krátkodobé pohledávky	-	568,07	0,00	568,07	1 032,19
B.II.1.	Odbratelé	311	108,08	0,00	108,08	126,18
B.II.4.	Krátkodobé poskytnuté zálohy	314	217,80	0,00	217,80	424,22
B.II.5.	Jiné pohledávky z hlavní činnosti	315	184,70	0,00	184,70	243,08
B.II.6.	Poskytnuté návratné finanční výpomoci krátkodobé	316	0,00	0,00	0,00	0,00
B.II.9.	Pohledávky za zaměstnanci	335	4,50	0,00	4,50	4,50
B.II.10.	Sociální zabezpečení	336	0,00	0,00	0,00	0,00
B.II.11.	Zdravotní pojištění	337	0,00	0,00	0,00	0,00
B.II.12.	Dílochodové spojení	338	0,00	0,00	0,00	0,00
B.II.13.	Daň z příjmu	341	0,00	0,00	0,00	0,00
B.II.14.	Ostatní daně, poplatky a jiná obdobná peněžní plnění	342	0,00	0,00	0,00	0,00
B.II.15.	Daň z přidané hodnoty	343	0,00	0,00	0,00	0,00
B.II.16.	Pohledávky za osobami mimo vybrané vládní instituce	344	0,00	0,00	0,00	0,00

B.II.17.	Pohledávky za vybranými ústředními vládními institucemi	346	0,00	0,00	0,00	168,80
B.II.18.	Pohledávky za vybranými místními vládními institucemi	348	0,00	0,00	0,00	0,00
B.II.28.	Krátkodobé poskytnuté zálohy na transfery	373	0,00	0,00	0,00	0,00
B.II.30.	Náklady p íštích období	381	0,00	0,00	0,00	4,92
B.II.31.	P íjmy p íštích období	385	0,00	0,00	0,00	0,00
B.II.32.	Dohadné ú ty aktivní	388	52,99	0,00	52,99	59,23
B.II.33.	Ostatní krátkodobé pohledávky	377	0,00	0,00	0,00	1,26
B.III.	Krátkodobý finan ní majetek	-	10 088,55	0,00	10 088,55	8 776,04
B.III.1.	Majetkové cenné papíry k obchodování	251	0,00	0,00	0,00	0,00
B.III.2.	Dluhové cenné papíry k obchodování	253	0,00	0,00	0,00	0,00
B.III.3.	Jiné cenné papíry	256	0,00	0,00	0,00	0,00
B.III.4.	Termínované vklady krátkodobé	244	0,00	0,00	0,00	0,00
B.III.5.	Jiné b žné ú ty	245	3 932,09	0,00	3 932,09	3 436,97
B.III.9.	B žný ú et	241	5 685,50	0,00	5 685,50	4 932,11
B.III.10.	B žný ú et FKSP	243	368,30	0,00	368,30	298,33
B.III.15.	Ceniny	263	0,00	0,00	0,00	0,00
B.III.16.	Peníze na cest	262	0,00	0,00	0,00	0,00
B.III.17.	Pokladna	261	102,66	0,00	102,66	108,62

Pasiva

íslo položky	Název položky	Syn. ú et	B žné období	Minulé období
			Netto	Netto
PASIVA	Pasiva celkem	-	59 457,18	59 632,44
C.	Vlastní kapitál	-	52 191,65	52 884,44
C.I.	Jm ní ú etní jednotky a upravující položky	-	48 800,56	49 824,21
C.I.1.	Jm ní ú etní jednotky	401	48 654,27	49 644,39

C.I.3.	Transfery na pořízení dlouhodobého majetku	403	146,29	179,82
C.I.4.	Kurzové rozdíly	405	0,00	0,00
C.I.5.	Oceňovací rozdíly při prvotním použití metody	406	0,00	0,00
C.I.6.	Jiné oceňovací rozdíly	407	0,00	0,00
C.I.7.	Opravy předcházejících účetních období	408	0,00	0,00
C.II.	Fondy účetní jednotky	-	3 391,09	3 060,23
C.II.1.	Fond odměn	411	15,00	15,00
C.II.2.	Fond kulturních a sociálních potřeb	412	421,89	362,61
C.II.3.	Rezervní fond tvořený ze zlepšeného výsledku hospodaření	413	84,30	84,30
C.II.4.	Rezervní fond z ostatních titulů	414	135,10	64,39
C.II.5.	Fond reprodukce majetku, fond investic	416	2 734,80	2 533,93
C.III.	Výsledek hospodaření	-	0,00	0,00
C.III.1.	Výsledek hospodaření běžného účetního období	-	0,00	0,00
C.III.2.	Výsledek hospodaření ve schvalovacím řízení	431	0,00	0,00
C.III.3.	Výsledek hospodaření předcházejících účetních období	432	0,00	0,00
D.	Cizí zdroje	-	7 265,53	6 748,00
D.I.	Rezervy	-	0,00	0,00
D.I.1.	Rezervy	441	0,00	0,00
D.II.	Dlouhodobé závazky	-	0,00	0,00
D.II.1.	Dlouhodobé úvěry	451	0,00	0,00
D.II.2.	Přijaté návratné finanční výpomoci dlouhodobé	452	0,00	0,00
D.II.4.	Dlouhodobé přijaté zálohy	455	0,00	0,00
D.II.7.	Ostatní dlouhodobé závazky	459	0,00	0,00
D.II.8.	Dlouhodobé přijaté zálohy na transfery	472	0,00	0,00
D.III.	Krátkodobé závazky	-	7 265,53	6 748,00
D.III.1.	Krátkodobé úvěry	281	0,00	0,00
D.III.4.	Jiné krátkodobé položky	289	0,00	0,00

D.III.5.	Dodavatelé	321	408,64	364,76
D.III.7.	Krátkodobé přijaté zálohy	324	84,36	84,36
D.III.9.	Přijaté návratné finanční výpomoci krátkodobé	326	0,00	0,00
D.III.10.	Zaměstnanci	331	1 489,98	1 301,51
D.III.11.	Jiné závazky vůči zaměstnancům	333	0,00	10,01
D.III.12.	Sociální zabezpečení	336	546,40	549,78
D.III.13.	Zdravotní pojištění	337	241,16	237,13
D.III.14.	Důchodové spoření	338	0,00	0,00
D.III.15.	Daň z příjmů	341	0,00	0,00
D.III.16.	Ostatní daně, poplatky a jiná obdobná peněžitá plnění	342	162,55	263,47
D.III.17.	Daň z prodané hodnoty	343	0,00	0,00
D.III.18.	Závazky k osobám mimo vybrané vládní instituce	345	0,00	0,00
D.III.19.	Závazky k vybraným ústředním vládním institucím	347	0,00	0,00
D.III.20.	Závazky k vybraným místním vládním institucím	349	0,00	0,00
D.III.32.	Krátkodobé přijaté zálohy na transfery	374	0,00	0,00
D.III.35.	Výdaje předešlých období	383	0,00	0,00
D.III.36.	Výnosy předešlých období	384	0,00	0,00
D.III.37.	Dohadné úty pasivní	389	257,80	384,59
D.III.38.	Ostatní krátkodobé závazky	378	4 074,63	3 552,40



VÝKAZ ZISKU A ZTRÁTY

Příspěvková organizace: G-centrum Mikulov, příspěvková organizace (IČO 72048841)

Kraj: Jihomoravský (NUTS CZ064)

Zřizovatel: Město Mikulov (IČO 00283347)

Období: 31.12.2021

Měřítko: tisíce Kč

Náklady

Íslo položky	Název položky	Syn. účet	Íslo řádku	Běžné období		Minulé období	
				Hlavníinnost	Hospodářskáinnost	Hlavníinnost	Hospodářskáinnost
A.	NÁKLADY CELKEM	-	1	35 505,41	0,00	31 474,46	0,00
A.1.	Náklady z inností	-	2	35 477,00	0,00	31 451,46	0,00
A.1.1.	Spotřeba materiálu	501	3	1 332,49	0,00	1 228,69	0,00
A.1.2.	Spotřeba energie	502	4	645,20	0,00	745,56	0,00
A.1.3.	Spotřeba jiných neskladovatelných dodávek	503	5	0,00	0,00	0,00	0,00
A.1.4.	Prodané zboží	504	6	0,00	0,00	0,00	0,00
A.1.5.	Aktivace dlouhodobého majetku	506	7	0,00	0,00	0,00	0,00
A.1.6.	Aktivace oběžného majetku	507	8	0,00	0,00	0,00	0,00
A.1.7.	Změna stavu zásob vlastní výroby	508	9	0,00	0,00	0,00	0,00
A.1.8.	Opravy a udržování	511	10	561,66	0,00	621,68	0,00
A.1.9.	Cestovné	512	11	15,50	0,00	11,04	0,00
A.1.10.	Náklady na reprezentaci	513	12	18,09	0,00	115,59	0,00
A.1.11.	Aktivace vnitroorganizačních služeb	516	13	0,00	0,00	0,00	0,00

A.I.12.	Ostatní služby	518	14	3 737,68	0,00	3 473,72	0,00
A.I.13.	Mzdové náklady	521	15	19 449,49	0,00	16 945,98	0,00
A.I.14.	Zákonné sociální pojištění	524	16	6 429,47	0,00	5 617,88	0,00
A.I.15.	Jiné sociální pojištění	525	17	80,12	0,00	107,28	0,00
A.I.16.	Zákonné sociální náklady	527	18	695,48	0,00	456,61	0,00
A.I.17.	Jiné sociální náklady	528	19	0,00	0,00	0,00	0,00
A.I.18.	Da silní ní	531	20	0,00	0,00	0,00	0,00
A.I.19.	Da z nemovitostí	532	21	0,00	0,00	0,00	0,00
A.I.20.	Jiné dan a poplatky	538	22	17,87	0,00	14,26	0,00
A.I.22.	Smluvní pokuty a úroky z prodlení	541	23	0,00	0,00	0,00	0,00
A.I.23.	Jiné pokuty a penále	542	24	0,00	0,00	0,00	0,00
A.I.24.	Dary a jiná bezúplatná p edání	543	25	0,00	0,00	0,00	0,00
A.I.25.	Prodaný materiál	544	26	0,00	0,00	0,00	0,00
A.I.26.	Manka a škody	547	27	0,00	0,00	0,00	0,00
A.I.27.	Tvorba fond	548	28	0,00	0,00	0,00	0,00
A.I.28.	Odpisy dlouhodobého majetku	551	29	1 523,52	0,00	1 472,56	0,00
A.I.29.	Prodaný dlouhodobý nehmotný majetek	552	30	0,00	0,00	0,00	0,00
A.I.30.	Prodaný dlouhodobý hmotný majetek	553	31	0,00	0,00	0,00	0,00
A.I.31.	Prodané pozemky	554	32	0,00	0,00	0,00	0,00
A.I.32.	Tvorba a zú tování rezerv	555	33	0,00	0,00	0,00	0,00
A.I.33.	Tvorba a zú tování opravných položek	556	34	0,00	0,00	0,00	0,00
A.I.34.	Náklady z vy azených pohledávek	557	35	0,00	0,00	0,00	0,00
A.I.35.	Náklady z drobného dlouhodobého majetku	558	36	964,18	0,00	455,62	0,00
A.I.36.	Ostatní náklady z innosti	549	37	6,26	0,00	185,00	0,00
A.II.	Finan ní náklady	-	38	28,40	0,00	23,00	0,00
A.II.1.	Prodané cenné papíry a podíly	561	39	0,00	0,00	0,00	0,00

A.II.2.	Úroky	562	40	0,00	0,00	0,00	0,00
A.II.3.	Kurzové ztráty	563	41	0,00	0,00	0,00	0,00
A.II.4.	Náklady z p ecen ní reálnou hodnotou	564	42	0,00	0,00	0,00	0,00
A.II.5.	Ostatní finan ní náklady	569	43	28,40	0,00	23,00	0,00
A.III.	Náklady na transfery	-	44	0,00	0,00	0,00	0,00
A.III.1.	Náklady vybraných úst edních vládních institucí na transfery	571	45	0,00	0,00	0,00	0,00
A.III.2.	Náklady vybraných místních vládních institucí na transfery	572	46	0,00	0,00	0,00	0,00
A.V.	Da z p íjm	-	47	0,00	0,00	0,00	0,00
A.V.1.	Da z p íjm	591	48	0,00	0,00	0,00	0,00
A.V.2.	Dodate né odvody dan z p íjm	595	49	0,00	0,00	0,00	0,00

Výnosy

íslo položky	Název položky	Syn. ú et	íslo ádku	B žné období		Minulé období	
				Hlavníinnost	Hospodá skáinnost	Hlavníinnost	Hospodá skáinnost
B.	VÝNOSY CELKEM	-	1	35 505,41	0,00	31 474,46	0,00
B.I.	Výnosy z inností	-	2	10 161,57	0,00	9 429,14	0,00
B.I.1.	Výnosy z prodeje vlastních výrobk	601	3	0,00	0,00	0,00	0,00
B.I.2.	Výnosy z prodeje služeb	602	4	9 946,63	0,00	9 151,44	0,00
B.I.3.	Výnosy z pronájmu	603	5	103,55	0,00	103,55	0,00
B.I.4.	Výnosy z prodaného zboží	604	6	0,00	0,00	0,00	0,00
B.I.8.	Jiné výnosy z vlastních výkon	609	7	0,00	0,00	0,00	0,00
B.I.9.	Smluvní pokuty a úroky z prodlení	641	8	0,00	0,00	0,00	0,00
B.I.10.	Jiné pokuty a penále	642	9	0,00	0,00	0,00	0,00
B.I.11.	Výnosy z vy azených pohledávek	643	10	0,00	0,00	0,00	0,00
B.I.12.	Výnosy z prodeje materiálu	644	11	0,00	0,00	0,00	0,00

B.I.13.	Výnosy z prodeje dlouhodobého nehmotného majetku	645	12	0,00	0,00	0,00	0,00
B.I.14.	Výnosy z prodeje dlouhodobého hmotného majetku kromě pozemků	646	13	0,00	0,00	0,00	0,00
B.I.15.	Výnosy z prodeje pozemků	647	14	0,00	0,00	0,00	0,00
B.I.16.	erpání fondů	648	15	110,26	0,00	171,89	0,00
B.I.17.	Ostatní výnosy z činnosti	649	16	1,14	0,00	2,27	0,00
B.II.	Finanční výnosy	-	17	0,00	0,00	0,00	0,00
B.II.1.	Výnosy z prodeje cenných papírů a podílů	661	18	0,00	0,00	0,00	0,00
B.II.2.	Úroky	662	19	0,00	0,00	0,00	0,00
B.II.3.	Kurzové zisky	663	20	0,00	0,00	0,00	0,00
B.II.4.	Výnosy z přecenění reálnou hodnotou	664	21	0,00	0,00	0,00	0,00
B.II.6.	Ostatní finanční výnosy	669	22	0,00	0,00	0,00	0,00
B.IV.	Výnosy z transferů	-	23	25 343,83	0,00	22 045,32	0,00
B.IV.1.	Výnosy vybraných ústředních vládních institucí z transferů	671	24	0,00	0,00	0,00	0,00
B.IV.2.	Výnosy vybraných místních vládních institucí z transferů	672	25	25 343,83	0,00	22 045,32	0,00
C.	VÝSLEDEK HOSPODAŘENÍ	-	26	0,00	0,00	0,00	0,00
C.1.	Výsledek hospodaření před zdaněním	-	27	0,00	0,00	0,00	0,00
C.2.	Výsledek hospodaření běžného účetního období	-	28	0,00	0,00	0,00	0,00



P ÍLOHA

P ísp vková organizace: G-centrum Mikulov, p ísp vková organizace (I O 72048841)

Kraj: Jihomoravský (NUTS CZ064)

Z izovatel: M sto Mikulov (I O 00283347)

Období: 31.12.2021

ád ástek: tisíce K

A.1. Informace podle § 7 odst. 3 zákona
Ú etní jednotka pokračuje ve své innosti. Žádná innost není omezena.
A.2. Informace podle § 7 odst. 4 zákona
etní jednotka neprovedla změny uspořádání a označování položek rozvahy a výkazu zisku a ztráty a jejich obsahové vymezení ani změny způsobů oceňování oproti minulému období.
A.3. Informace podle § 7 odst. 5 zákona
Ú etní jednotka vede účetnictví v souladu se zákonem č. 563/1991, o účetnictví, vyhláškou 410/2009 Sb. a ÚS pro ně, které vybrané účetní jednotky č. 701-710, a to ve zjednodušeném rozsahu z rozhodnutí z izovatele. Organizace vede na účtu 378 tzv. depozita klientů, prostředky jsou vedeny odděleně od prostředků organizace na zvláštní účtu u banky účet 245 a v depozitní pokladně účet 261. Ú etní jednotka rozhodla o změně metodiky účtování tvorby fondu reprodukce. Vytvořené účetní odpisy jsou sníženy o odpisy kryté. Touto změnou je napraven problém s krytím fondu reprodukce. Další změnou od metodiky je účtování dr. dlouh. hm. a nehm. majetku při pořízení a zaizení. O pořízení je účtováno na účtu 042/321 a zaizení 028/042. Tento způsob byl zvolen z důvodu vzhledu zobrazení majetku v účetnictví s porovnáním se sestavou za azeného majetku. Touto odchylkou nedochází ke změně výsledku hospodaření ani změně zůstatku rozvahových účtů.

A.4. Informace podle § 7 odst. 5 zákona o stavu účtů v knize podrozvahových účtů

íslo položky	Syntetický účet	Název položky	Období běžné	Období minulé
P.I.	901	Majetek a závazky účetní jednotky	844,83	877,46
P.I.1.	901	Jiný drobný dlouhodobý nehmotný majetek	11,66	11,66
P.I.2.	902	Jiný drobný dlouhodobý hmotný majetek	833,16	865,79
P.I.3.	905	Vy azené pohledávky	0,00	0,00
P.I.4.	906	Vy azené závazky	0,00	0,00
P.I.5.	909	Ostatní majetek	0,00	0,00

P.II.		Krátkodobé podmíněné pohledávky z transferů a krátkodobé podmíněné závazky z transferů	168,80	266,32
P.II.1.	911	Krátkodobé podmíněné pohledávky z podílného financování transferů	0,00	0,00
P.II.2.	912	Krátkodobé podmíněné závazky z podílného financování transferů	0,00	0,00
P.II.3.	913	Krátkodobé podmíněné pohledávky ze zahraničních transferů	0,00	0,00
P.II.4.	914	Krátkodobé podmíněné závazky ze zahraničních transferů	0,00	0,00
P.II.5.	915	Ostatní krátkodobé podmíněné pohledávky z transferů	168,80	266,32
P.II.6.	916	Ostatní krátkodobé podmíněné závazky z transferů	0,00	0,00
P.III.		Podmíněné pohledávky z dlouhodobého užívání majetku jinou osobou	0,00	0,00
P.III.1.	921	Krátkodobé podmíněné pohledávky z dlouhodobého užívání majetku jinou osobou	0,00	0,00
P.III.2.	922	Dlouhodobé podmíněné pohledávky z dlouhodobým užíváním majetku jinou osobou	0,00	0,00
P.III.3.	923	Krátkodobé podmíněné pohledávky z dlouhodobého užívání majetku jinou osobou na základě smlouvy o výpůjčce	0,00	0,00
P.III.4.	924	Dlouhodobé podmíněné pohledávky z dlouhodobého užívání majetku jinou osobou na základě smlouvy o výpůjčce	0,00	0,00
P.III.5.	925	Krátkodobé podmíněné pohledávky z dlouhodobého užívání majetku jinou osobou z jiných zdrojů	0,00	0,00
P.III.6.	926	Dlouhodobé podmíněné pohledávky z dlouhodobým užíváním majetku jinou osobou z jiných zdrojů	0,00	0,00
P.IV.		Další podmíněné pohledávky	0,00	0,00
P.IV.1.	931	Krátkodobé podmíněné pohledávky ze smluv o prodeji dlouhodobého majetku	0,00	0,00
P.IV.2.	932	Dlouhodobé podmíněné pohledávky ze smluv o prodeji dlouhodobého majetku	0,00	0,00
P.IV.3.	933	Krátkodobé podmíněné pohledávky z jiných smluv	0,00	0,00
P.IV.4.	934	Dlouhodobé podmíněné pohledávky z jiných smluv	0,00	0,00
P.IV.5.	939	Krátkodobé podmíněné pohledávky ze sdílených daní	0,00	0,00
P.IV.6.	941	Dlouhodobé podmíněné pohledávky ze sdílených daní	0,00	0,00
P.IV.7.	942	Krátkodobé podmíněné pohledávky ze vztahu k jiným zdrojům	0,00	0,00

P.IV.8.	943	Dlouhodobé podmíněné pohledávky ze vztahu k jiným zdrojům	0,00	0,00
P.IV.9.	944	Krátkodobé podmíněné úhrady pohledávek z přijatých zajištění	0,00	0,00
P.IV.10.	945	Dlouhodobé podmíněné úhrady pohledávek z přijatých zajištění	0,00	0,00
P.IV.11.	947	Krátkodobé podmíněné pohledávky ze soudních sporů, správních řízení a jiných řízení	0,00	0,00
P.IV.12.	948	Dlouhodobé podmíněné pohledávky ze soudních sporů, správních řízení a jiných řízení	0,00	0,00
P.V.		Dlouhodobé podmíněné pohledávky z transferů a dlouhodobé podmíněné závazky z transferů	0,00	0,00
P.V.1.	951	Dlouhodobé podmíněné pohledávky z předfinancování transferů	0,00	0,00
P.V.2.	952	Dlouhodobé podmíněné závazky z předfinancování transferů	0,00	0,00
P.V.3.	953	Dlouhodobé podmíněné pohledávky ze zahraničních transferů	0,00	0,00
P.V.4.	954	Dlouhodobé podmíněné závazky ze zahraničních transferů	0,00	0,00
P.V.5.	955	Ostatní dlouhodobé podmíněné pohledávky z transferů	0,00	0,00
P.V.6.	956	Ostatní dlouhodobé podmíněné závazky z transferů	0,00	0,00
P.VI.		Podmíněné závazky z dlužnosti užívání cizího majetku	0,00	0,00
P.VI.1.	961	Krátkodobé podmíněné závazky z operativního leasingu	0,00	0,00
P.VI.2.	962	Dlouhodobé podmíněné závazky z operativního leasingu	0,00	0,00
P.VI.3.	963	Krátkodobé podmíněné závazky z finančního leasingu	0,00	0,00
P.VI.4.	964	Dlouhodobé podmíněné závazky z finančního leasingu	0,00	0,00
P.VI.5.	965	Krátkodobé podmíněné závazky z dlužnosti užívání cizího majetku na základě smlouvy o výpůjčce	0,00	0,00
P.VI.6.	966	Dlouhodobé podmíněné závazky z dlužnosti užívání cizího majetku na základě smlouvy o výpůjčce	0,00	0,00
P.VI.7.	967	Krátkodobé podmíněné závazky z dlužnosti užívání cizího majetku nebo jeho převzetí z jiných dlužností	0,00	0,00
P.VI.8.	968	Dlouhodobé podmíněné závazky z dlužnosti užívání cizího majetku nebo jeho převzetí z jiných dlužností	0,00	0,00
P.VII.		Další podmíněné závazky	0,00	0,00
P.VII.1.	971	Krátkodobé podmíněné závazky ze smlouvy o poskytnutí dlouhodobého majetku	0,00	0,00

P.VII.2.	972	Dlouhodobé podmíněné závazky ze smluv o pořízení dlouhodobého majetku	0,00	0,00
P.VII.3.	973	Krátkodobé podmíněné závazky z jiných smluv	0,00	0,00
P.VII.4.	974	Dlouhodobé podmíněné závazky z jiných smluv	0,00	0,00
P.VII.5.	975	Krátkodobé podmíněné závazky z přijatého kolaterálu	0,00	0,00
P.VII.6.	976	Dlouhodobé podmíněné závazky z přijatého kolaterálu	0,00	0,00
P.VII.7.	978	Krátkodobé podmíněné závazky vyplývající z právních předpisů a další inosti moci zákonodárné, výkonné nebo soudní	0,00	0,00
P.VII.8.	979	Dlouhodobé podmíněné závazky vyplývající z právních předpisů a další inosti moci zákonodárné, výkonné nebo soudní	0,00	0,00
P.VII.9.	981	Krátkodobé podmíněné závazky z poskytnutých garancí jednorázových	0,00	0,00
P.VII.10.	982	Dlouhodobé podmíněné závazky z poskytnutých garancí jednorázových	0,00	0,00
P.VII.11.	983	Krátkodobé podmíněné závazky z poskytnutých garancí ostatních	0,00	0,00
P.VII.12.	984	Dlouhodobé podmíněné závazky z poskytnutých garancí ostatních	0,00	0,00
P.VII.13.	985	Krátkodobé podmíněné závazky ze soudních sporů, správních řízení a jiných řízení	0,00	0,00
P.VII.14.	986	Dlouhodobé podmíněné závazky ze soudních sporů, správních řízení a jiných řízení	0,00	0,00
P.VIII.		Ostatní podmíněná aktiva a ostatní podmíněná pasiva a vyrovnávací účty	0,00	0,00
P.VIII.1.	991	Ostatní krátkodobá podmíněná aktiva	0,00	0,00
P.VIII.2.	992	Ostatní dlouhodobá podmíněná aktiva	0,00	0,00
P.VIII.3.	993	Ostatní krátkodobá podmíněná pasiva	0,00	0,00
P.VIII.4.	994	Ostatní dlouhodobá podmíněná pasiva	0,00	0,00
P.VIII.5.	999	Vyrovnávací účet k podrozvahovým účtům	1 013,63	1 143,78

A.5. Informace podle § 18 odst. 3 písm. b) zákona

A.5. Informace podle § 18 odst. 3 písm. b) zákona

A.6. Informace podle § 19 odst. 6 zákona

A.6. Informace podle § 19 odst. 6 zákona

Nemáme žádné informace, jejichž důsledky mají výrazným způsobem pohled na finanční situaci účetní jednotky ke konci rozvahového dne.

B.1.	Informace podle § 66 odst. 6 zákona
	Vlastníkem nemovitostí je zřízovatel. Příspěvková organizace má majetek ve správě užívání.
B.2.	Informace podle § 66 odst. 8 zákona
	Fond reprodukce je krytý finančními prostředky.
B.3.	Informace podle § 68 odst. 3 zákona
	0,00

Položka	Název položky	Období běžné	Období minulé
C.1.	Zvýšení stavu transferů na pořízení dlouhodobého majetku za běžné účetní období	0,00	168,80
C.2.	Snížení stavu transferů na pořízení dlouhodobého majetku ve vnitřní a časové souvislosti	33,53	25,63

D.1.	Počet jednotlivých věcí a soubor majetku nebo seznam tohoto majetku
	0,00 Příspěvková organizace nemá ve svém majetku žádné kulturní památky.
D.2.	Celková výměra lesních pozemků s lesním porostem
	0,00
D.3.	Výše ocenění celkové výměry lesních pozemků s lesním porostem ve výši 57 Kč /m²
	0,00
D.4.	Výměra lesních pozemků s lesním porostem oceněných jiným způsobem
	0,00
D.5.	Výše ocenění lesních pozemků s lesním porostem oceněných jiným způsobem

	0,00	
D.6.		Průměrná výše ocenění výměry lesních pozemků s lesním porostem oceněných jiným způsobem
	0,00	
D.7.		Komentář k ocenění lesních pozemků jiným způsobem
	0,00	Příspěvková organizace nemá lesní pozemky.

E.1. Doplnující informace k položkám rozvahy

K položce	Doplnující informace k položkám rozvahy	částka
B.III.5.	Osobní účty klient U KB	3 932,09
B.III.17.	Osobní účty klient pokladna-depozita	61,78
C.I.3.	Zvedák část.poj.z dotace Nadace EZ (100000-100000)	0,00
C.I.3.	Elektromobil poj.z dotace MŽP (168800-22512)	146,29
D.III.38.	Osobní účty klient	4 042,84

E.2. Doplnující informace k položkám výkazu zisku a ztráty

K položce	Doplnující informace k položkám výkazu zisku a ztráty	částka
B.IV.2.	Msto erp.prov.příspěvku	5 815,00
B.IV.2.	ÚP-příspěvek na péči	6 720,53
B.IV.2.	Nadace EZ-rozp.inv.transferu	16,65
B.IV.2.	MŽP-rozp.inv.transferu	16,88
B.IV.2.	JmK-dotace na soc.sloužby §101,§105	10 139,50
B.IV.2.	MPSV-COVID 19	2 635,27

F. Doplnující informace k fondům účetní jednotky

Položka	Běžné období
A.I. Poáteční stav fondu k 1.1.	362,61
A.II. Tvorba fondu	387,17

1. Základní položky	387,17
2. Splátky příspěvků na bytové účely poskytnutých do konce roku 1992	0,00
3. Náhrady škod a pojistná plnění od pojišťoven vztahující se k majetku pořízenému z fondu	0,00
4. Peněžní a jiné dary určené do fondu	0,00
5. Ostatní tvorba fondu	0,00
A.III. Rozpínání fondu	327,88
1. Příjmy na bytové účely	0,00
2. Stravování	170,60
3. rekreace	0,00
4. Kultura, tělovýchova a sport	157,28
5. Sociální výpomoci a příspěvky	0,00
6. Poskytnuté peněžní dary	0,00
7. Úhrada příspěvku na penzijní příspěvků	0,00
8. Úhrada části pojistného na soukromé životní pojištění	0,00
9. Ostatní užití fondu	0,00
A.IV. Konečný stav fondu	421,89

F. Další informace k fondům ústřední jednotky

Položka	Běžné období
D.I. Počáteční stav fondu k 1.1.	148,69
D.II. Tvorba fondu	139,67
1. Zlepšený výsledek hospodaření	0,00
2. Nespotebované dotace z rozpočtu Evropské unie	0,00
3. Nespotebované dotace z mezinárodních smluv	0,00
4. Peněžní dary - úřední	0,00
5. Peněžní dary - neúřední	139,67
6. Ostatní tvorba	0,00

D.III. Úhrada zhoršeného výsledku hospodaření	68,96
1. Úhrada zhoršeného výsledku hospodaření	0,00
2. Úhrada sankcí	0,00
3. Posílení fondu investic se souhlasem z izovatele	0,00
4. Finanční prostředky do rozpočtu z izovatele	0,00
5. Ostatní úhrady	68,96
D.IV. Konečný stav fondu	219,40

Položka	Běžné období
F.I. Pořizovací stav fondu k 1.1.	2 533,93
F.II. Tvorba fondu	1 489,98
1. Peněžní prostředky ve výši odpis hmotného a nehmotného dlouhodobého majetku prováděné podle z izovatelem schváleného odpisového plánu	1 489,98
2. Investiční příspěvek z rozpočtu z izovatele	0,00
3. Investiční dotace ze státních fondů a jiných veřejných rozpočtů	0,00
4. Ve výši příjmů z prodeje svého dlouhodobého hmotného majetku	0,00
5. Peněžní dary a příspěvky od jiných subjektů	0,00
6. Ve výši příjmů z prodeje majetku ve vlastnictví příspěvkové organizace	0,00
7. Převody z rezervního fondu	0,00
F.III. Úhrada zhoršeného výsledku hospodaření	1 289,11
1. Pořízení a technické zhodnocení hmotného a nehmotného dlouhodobého majetku, s výjimkou drobného hmotného a nehmotného dlouhodobého majetku	501,56
2. Úhrada investičních úroků nebo poplatků	0,00
3. Odvod do rozpočtu z izovatele	745,00
4. Navýšení peněžních prostředků určených na financování údržby a oprav majetku, který příspěvková organizace používá pro svou činnost	42,56
F.IV. Konečný stav fondu	2 734,80

G. Doplnující informace k položce „A.II.3. Stavby" výkazu rozvahy

íslo	Položka	Období b žné brutto	Období b žné korekce	Období b žné netto	Období minulé
G.	Stavby	61 124,63	14 787,61	46 337,03	47 628,05
G.1.	Bytové domy a bytové jednotky	0,00	0,00	0,00	0,00
G.2.	Budovy pro služby obyvatelstvu	61 124,63	14 787,61	46 337,03	47 628,05
G.3.	Jiné nebytové domy a nebytové jednotky	0,00	0,00	0,00	0,00
G.4.	Komunikace a veřejné osvětlení	0,00	0,00	0,00	0,00
G.5.	Jiné inženýrské sítě	0,00	0,00	0,00	0,00
G.6.	Ostatní stavby	0,00	0,00	0,00	0,00

H. Doplnující informace k položce „A.II.1. Pozemky“ výkazu rozvahy

íslo	Položka	Období b žné brutto	Období b žné korekce	Období b žné netto	Období minulé
H.	Pozemky	866,10	0,00	866,10	866,10
H.1.	Stavební pozemky	0,00	0,00	0,00	0,00
H.2.	Lesní pozemky	0,00	0,00	0,00	0,00
H.3.	Zahrady, pastviny, louky, rybníky	0,00	0,00	0,00	0,00
H.4.	Zastavěná plocha	866,10	0,00	866,10	866,10
H.5.	Ostatní pozemky	0,00	0,00	0,00	0,00

I. Doplnující informace k položce "A.II.4. Náklady z ocenění reálnou hodnotou" výkazu zisku a ztráty

Položka	Název položky	Období b žné	Období minulé
I.	Náklady z ocenění reálnou hodnotou	0,00	0,00
I.1.	Náklady z ocenění reálnou hodnotou majetku určeného k prodeji podle § 64	0,00	0,00
I.2.	Ostatní náklady z ocenění reálnou hodnotou	0,00	0,00

J. Doplnující informace k položce "B.II.4. Výnosy z ocenění reálnou hodnotou" výkazu zisku a ztráty

Položka	Název položky	Období b žné	Období minulé
J.	Výnosy z ocenění reálnou hodnotou	0,00	0,00

J.1.	Výnosy z pecení reálnou hodnotou majetku určeného k prodeji podle § 64	0,00	0,00
J.2.	Ostatní výnosy z pecení reálnou hodnotou	0,00	0,00

Informace o projektech partnerství ve veřejného a soukromého sektoru

Základní údaje		Dodavatel			Stavební fáze		Výdaje vynaložené na pořízení majetku				Platby za dostupnost								Další platby a plnění zadavatele									
Pr o j e k t	Dr u h p r o j e k t u	Datum uzavření smlouvy	Ob c h o d n í f i r m a	I	R o k z a h á j e n í	R o k u k o n e n í	Ocenění poizování majetku dle smlouvy	t-4	t-3	t-2	t-1	C e l k e m	P o á t e c	K o n e c	t-4	v tom výdaje na pořízení majetku	t-3	v tom výdaje na pořízení majetku	t-2	v tom výdaje na pořízení majetku	t-1	v tom výdaje na pořízení majetku	Výdaje na pořízení majetku celkem	t-4	t-3	t-2	t-1	C e l k e m