

Výkaz zisku a ztráty  
PŘÍSPĚVKOVÉ ORGANIZACE

G-centrum Mikulov, p.o., Republikánské obrany, 692 01, Mikulov, Společnost s r.o., výroba, obchod, slu  
Sestavený k : 31.12.2014 (v Kč, s přesností na dvě desetinná místa) Okamžik sestavení : 02.02.2015 IČ: 0072048841

Číslo položky *	Název položky	SÚ	BĚŽNÉ OBDOBÍ		MINULÉ OBDOBÍ	
			Hlavní činnost	Hosp. činnost	Hlavní činnost	Hosp. činnost
A.	NÁKLADY CELKEM		16 479 392,61		14 491 125,60	
I.	Náklady z činnosti		16 464 173,61		14 444 131,60	
1.	Spotřeba materiálů	501	947 255,31		594 952,91	
2.	Spotřeba energie	502	601 340,61		617 032,00	
3.	Spotřeba jiných neskladovatelných dodávek	503				
4.	Prodané zboží	504				
5.	Aktivace dlouhodobého majetku	506				
6.	Aktivace oběžného majetku	507				
7.	Změna stavu zásob vlastní výroby	508				
8.	Opravy a udržování	511	541 360,54		63 488,03	
9.	Cestovné	512	28 067,00		9 665,00	
10.	Náklady na reprezentaci	513	28 261,80		3 731,00	
11.	Aktivace vnitroorganizačních služeb	516				
12.	Ostatní služby	518	2 078 990,01		2 008 531,72	
13.	Mzdové náklady	521	7 287 031,00		6 203 767,00	
14.	Zákonné sociální pojištění	524	2 407 837,00		2 067 784,00	
15.	Jiné sociální pojištění	525	28 090,00		18 797,00	
16.	Zákonné sociální náklady	527	361 848,20		355 636,00	
17.	Jiné sociální náklady	528				
18.	Daň silniční	531	2 880,00			
19.	Daň z nemovitosti	532				
20.	Jiné daně a poplatky	538	12 720,00		12 990,00	
22.	Smluvní pokuty a úroky z prodlení	541			615,00	
23.	Jiné pokuty a penále	542	13,00			
24.	Dary a jiná bezúplatná plnění	543				
25.	Prodaný materiál	544				
26.	Manka a škody	547				
27.	Tvorba fondů	548				
28.	Odpisy dlouhodobého majetku	551	1 237 836,00		1 236 339,00	
29.	Prodaný dlouhodobý nehmotný majetek	552				
30.	Prodaný dlouhodobý hmotný majetek	553				
31.	Prodané pozemky	554				
32.	Tvorba a zúčtování rezerv	555				
33.	Tvorba a zúčtování opravných položek	556				
34.	Náklady z vyřazených pohledávek	557				
35.	Náklady z drobného dlouhodobého majetku	558	900 643,14		1 250 600,94	
36.	Ostatní náklady z činnosti	549			200,00	

Výkaz zisku a ztráty  
PŘÍSPĚVKOVÉ ORGANIZACE

G-centrum Mikulov, p.o., Republikánské obrany, 692 01, Mikulov, Společnost s r.o., výroba, obchod, slu

Sestavený k : 31.12.2014 (v Kč, s přesností na dvě desetinná místa) Okamžik sestavení : 02.02.2015 IČ : 0072048841

Číslo položky *	Název položky	SÚ	BĚŽNÉ OBDOBÍ		MINULÉ OBDOBÍ	
			Hlavní činnost	Hosp. činnost	Hlavní činnost	Hosp. činnost
II.	Finanční náklady		15 219.00		46 994.00	
1.	Prodané cenné papíry a podíly	561				
2.	Úroky	562				
3.	Kurzové ztráty	563				
4.	Náklady z přecenění reálnou hodnotou	564				
5.	Ostatní finanční náklady	569	15 219.00		46 994.00	
III.	Náklady na transfery					
1.	Náklady vybraných ústředních VI na transfery	571				
2.	Náklady vybraných místních VI na transfery	572				
V.	Daň z příjmů					
1.	Daň z příjmů	591				
2.	Dodatečné odvody daně z příjmů	595				

Výkaz zisku a ztráty  
PŘÍSPĚVKOVÉ ORGANIZACE

G-centrum Mikulov, p.o., Republikánské obrany, 692 01, Mikulov, Společnost s r.o., výroba, obchod, slu  
Sestavený k : 31.12.2014 (v Kč, s přesností na dvě desetinná místa) Okamžik sestavení : 02.02.2015 IČ: 0072048841

Číslo položky	Název položky	SÚ	BĚŽNÉ OBDOBÍ		MINULÉ OBDOBÍ	
			Hlavní činnost	Hosp. činnost	Hlavní činnost	Hosp. činnost
B.	VÝNOSY CELKEM		16 479 392.61		14 511 353.53	
I.	Výnosy z činnosti		4 974 770.45		4 778 471.42	
1.	Výnosy z prodeje vlastních výrobků	601				
2.	Výnosy z prodeje služeb	602	4 632 492.50		4 130 738.10	
3.	Výnosy z pronájmu	603	230 772.00		260 736.00	
4.	Výnosy z prodaného zboží	604				
8.	Jiné výnosy z vlastních výkonů	609				
9.	Smluvní pokuty a úroky z prodlení	641				
10.	Jiné pokuty a penále	642				
11.	Výnosy z vyřazených pohledávek	643				
12.	Výnosy z prodeje materiálu	644				
13.	Výnosy z prodeje dlouhodobého NM	645				
14.	Výnosy z prodeje dlouhodobého HM kromě poz.	646				
15.	Výnosy z prodeje pozemků	647				
16.	Čerpání fondů	648	111 505.95		73 441.32	
17.	Ostatní výnosy z činnosti	649			313 556.00	
II.	Finanční výnosy		22.16		150.11	
1.	Výnosy z prodeje cenných papírů a podílů	661				
2.	Úroky	662	22.16		150.11	
3.	Kursově zisky	663				
4.	Výnosy z přecenění reálnou hodnotou	664				
6.	Ostatní finanční výnosy	669				
IV.	Výnosy z transferů		11 504 600.00		9 732 732.00	
1.	Výnosy vybraných ústředních VI z transferů	671				
2.	Výnosy vybraných místních VI z transferů	672	11 504 600.00		9 732 732.00	
C.	VÝSLEDEK HOSPODAŘENÍ					
C.1.	Výsledek hospodaření před zdaněním				20 227.93	
C.2.	Výsledek hospodaření běžného účetního období				20 227.93	

16

ROZVAHA  
PŘÍSPĚVKOVÉ ORGANIZACE

G-centrum Mikulov, p.o., Republikánské obrany, 692 01, Mikulov, Společnost s r.o., výroba, obchod, slu  
Sestavený k : 31.12.2014 (v Kč, s přesností na dvě desetinná místa) Okamžik sestavení : 02.02.2015 IČ: 0072048841

Číslo položky	Název položky	SÚ	OBDOBÍ			
			BĚŽNÉ			MINULÉ
			BRUTTO	KOREKCE	NETTO	
AKTIVA			69 560 098.93	10 948 686.90	58 611 412.03	60 378 191.18
A.	Stálá aktiva		66 083 770.90	10 948 686.90	55 135 084.00	55 874 858.00
I.	Dlouhodobý nehmotný majetek		41 261.00	41 261.00		
1.	Nehmotné výsledky výzkumu a vývoje	012				
2.	Software	013				
3.	Ocenitelná práva	014				
4.	Povolenky na emise a preferenční limity	015				
5.	Drobný dlouhodobý nehmotný majetek	018	41 261.00	41 261.00		
6.	Ostatní dlouhodobý nehmotný majetek	019				
7.	Nedokončený dlouhodobý nehmotný majetek	041				
8.	Uspořádací účet techn. zhodnocení DNM	044				
9.	Poskytnuté zálohy na DNM	051				
10.	DNM určený k prodeji	035				
II.	Dlouhodobý hmotný majetek		66 042 509.90	10 907 425.90	55 135 084.00	55 874 858.00
1.	Pozemky	031	866 100.00		866 100.00	866 100.00
2.	Kulturní předměty	032				
3.	Stavby	021	60 212 615.00	5 982 244.00	54 230 371.00	54 945 281.00
4.	Samostatné hmotné MV a soubory MV	022	363 348.00	324 735.00	38 613.00	63 477.00
5.	Pěstitelské celky trvalých porostů	025				
6.	Drobný dlouhodobý hmotný majetek	028	4 600 446.90	4 600 446.90		
7.	Ostatní dlouhodobý hmotný majetek	029				
8.	Nedokončený dlouhodobý hmotný majetek	042				
9.	Uspořádací účet techn. zhodnocení DHM	045				
10.	Poskytnuté zálohy na DHM	052				
11.	DHM určený k prodeji	036				
III.	Dlouhodobý finanční majetek					
1.	Majetkové účasti v osobách s rozh. vlivem	061				
2.	Majetkové účasti v osobách s podst. vlivem	062				
3.	Dluhové cenné papíry držené do spl.	063				
5.	Termínované vklady dlouhodobé	068				
6.	Ostatní dlouhodobý finanční majetek	069				
IV.	Dlouhodobé pohledávky					
1.	Poskytnuté návratné fin. výpomoci dlouhod.	462				
2.	Dlouhodobé pohledávky z postoup. úvěrů	464				
3.	Dlouhodobé poskytnuté zálohy	465				
5.	Dlouhodobé pohled. z nástr. spolufin. zahr.	468				
6.	Ostatní dlouhodobé pohledávky	469				
7.	Dlouhodobé poskytnuté zálohy na transfery	471				

Číslo položky	Název položky	SÚ	OBDOBÍ			
			BĚŽNÉ		MINULÉ	
			BRUTTO	KOREKCE		NETTO
B.	Oběžná aktiva		3 476 328.03		3 476 328.03	4 503 333.18
I.	Zásoby					
1.	Pořízení materiálu	111				
2.	Materiál na skladě	112				
3.	Materiál na cestě	119				
4.	Nedokončená výroba	121				
5.	Polotovary vlastní výroby	122				
6.	Výrobky	123				
7.	Pořízení zboží	131				
8.	Zboží na skladě	132				
9.	Zboží na cestě	138				
10.	Ostatní zásoby	139				
II.	Krátkodobé pohledávky		774 209.90		774 209.90	618 026.10
1.	Odebíratelé	311	50 777.90		50 777.90	143 941.10
4.	Krátkodobé poskytnuté zálohy	314	300 636.00		300 636.00	319 272.00
5.	Jiné pohledávky z hlavní činnosti	315	104 067.00		104 067.00	34 182.00
6.	Poskytnuté návratné fin. výpomoci krátk.	316				
9.	Pohledávky za zaměstnanci	335	2 214.00		2 214.00	4 748.00
10.	Sociální zabezpečení	336				
11.	Zdravotní pojištění	337				
12.	Důchodové spoření	338				
13.	Daň z příjmu	341				
14.	Jiné přímé daně	342				
15.	Daň z přidané hodnoty	343				
16.	Jiné daně a poplatky	344				
17.	Pohledávky za vybranými ústředními VI	346				
18.	Pohledávky za vybranými místními VI	348				
27.	Krátkodobé pohl. z nástrojů spoluf. ze zahraničí	371				
28.	Krátkodobé poskytnuté zálohy na transfery	373				
29.	Náklady příštích období	381	44 193.00		44 193.00	5 504.00
30.	Příjmy příštích období	385				
31.	Dohadné účty aktivní	388	272 322.00		272 322.00	110 379.00
32.	Ostatní krátkodobé pohledávky	377				
III.	Krátkodobý finanční majetek		2 702 118.13		2 702 118.13	3 885 307.08
1.	Majetkové cenné papíry k obchodování	251				
2.	Dluhové cenné papíry k obchodování	253				
3.	Jinné cenné papíry	256				
4.	Termínované vklady krátkodobé	244				
5.	Jiné běžné účty	245	434 220.09		434 220.09	538 603.05
9.	Běžný účet	241	2 082 394.06		2 082 394.06	3 294 755.85
10.	Běžný účet FKSP	243	20 821.98		20 821.98	7 599.18
15.	Ceniny	263				
16.	Peníze na cestě	262				
17.	Pokladna	261	164 682.00		164 682.00	44 349.00

Číslo položky	Název položky	SÚ	OBDOBÍ	
			BĚŽNÉ	MINULÉ
PASIVA			58 611 412.03	60 378 191.18
C.	Vlastní kapitál		56 357 257.44	57 190 170.39
I.	Jmění účetní jednotky a upravující položky		55 135 084.00	55 874 858.00
1.	Jmění účetní jednotky	401	55 135 084.00	55 874 858.00
3.	Transfery na pořízení dlouhod. majetku	403		
4.	Kurzové rozdíly	405		
5.	Oceňovací rozdíly prvot. použití metody	406		
6.	Jiné oceňovací rozdíly	407		
7.	Opravy minulých období	408		
II.	Fondy účetní jednotky		1 222 173.44	1 295 084.46
1.	Fond odměn	411	15 000.00	
2.	Fond kulturních a sociálních potřeb	412	25 843.00	11 550.00
3.	Rezervní fond tvořený ze zlepš. výsl. hospodařen	413	87 897.87	82 669.94
4.	Rezervní fond z ostatních titulů	414	181 180.57	128 386.52
5.	Fond reprodukce majetku, invest. fond	416	912 252.00	1 072 478.00
III.	Výsledek hospodaření			20 227.93
1.	Výsledek hospodaření běžného účetního období	493		20 227.93
2.	Výsledek hospodaření ve schval. řízení	431		
3.	Výsledek hospodaření předch. účetních období	432		
D.	Cizí zdroje		2 254 154.59	3 188 020.79
I.	Rezervy			
1.	Rezervy	441		
II.	Dlouhodobé závazky			
1.	Dlouhodobé úvěry	451		
2.	Přijaté návratné fin. výpomoci dlouhodobé	452		
4.	Dlouhodobé přijaté zálohy	455		
7.	Dlouhodobé závaz. z nástrojů spoluř. ze zahr.	458		
8.	Ostatní dlouhodobé závazky	459		
9.	Dlouhodobé přijaté zálohy na transfery	472		

Číslo položky	Název položky	SÚ	OBDOBÍ	
			BĚŽNÉ	MINULÉ
III.	Krátkodobé závazky		2 254 154.59	3 188 020.79
1.	Krátkodobé úvěry	281		
4.	Jiné krátkodobé půjčky	289		
5.	Dodavatelé	321	222 848.64	1 378 690.34
7.	Krátkodobé přijaté zálohy	324	185 047.00	224 469.00
9.	Přijaté návratné fin. výpomoci krátkod.	326		
10.	Zaměstnanci	331	498 929.00	394 097.00
11.	Jiné závazky vůči zaměstnancům	333	26 862.00	25 784.00
12.	Sociální zabezpečení	336	195 421.00	152 295.00
13.	Zdravotní pojištění	337	83 764.00	65 278.00
14.	Důchodové spoření	338		
15.	Daň z příjmu	341		
16.	Jiné přímé daně	342	47 785.00	36 770.00
17.	Daň z přidané hodnoty	343		
18.	Jiné daně a poplatky	344		
19.	Závazky k osobám mimo vybrané VI	345		
20.	Závazky k vybraným ústředním VI	347		
21.	Závazky k vybraným místním VI	349		
33.	Krátkodobé záv. z nástr. spoluf. ze zahr.	372		
34.	Krátkodobé přijaté zálohy na transfery	374		
35.	Výdaje příštích období	383		
36.	Výnosy příštích období	384		
37.	Dohadné účty pasivní	389	420 636.00	319 272.00
38.	Ostatní krátkodobé závazky	378	572 861.95	591 365.45

## Pozemky

## ZÁKLADNÍ

G-centrum Mikulov, p.o., Republikánské obrany, 692 01, Mikulov, Společnost s r.o., výroba, obchod, slu  
Sestavená k : 31.12.2014 (v Kč, s přesností na dvě desetinná místa)  
Okamžik sestavení : 02.02.2015 IC: 0072048841

Položka					
číslo		Brutto	Korekce	Netto	Minulé
H.	Pozemky	866100.00	0.00	866100.00	866100.00
H.1.	Stavební pozemky	0.00	0.00	0.00	0.00
H.2.	Lesní pozemky	0.00	0.00	0.00	0.00
H.3.	Zahrady, pastviny, louky, rybníky	0.00	0.00	0.00	0.00
H.4.	Zastavěná plocha	866100.00	0.00	866100.00	866100.00
H.5.	Ostatní pozemky	0.00	0.00	0.00	0.00

66



Plánová

Stavby

ZÁKLADNÍ

G-centrum Mikulov, p.o., Republikánské obrany, 692 01, Mikulov, Společnost s r.o., výroba, obchod, slu  
Sestavená k : 31.12.2014 (v Kč, s přesností na dvě desetinná místa)  
Okamžik sestavení : 02.02.2015 IC: 0072046641

Položka					
Číslo		Brutto	Korekce	Netto	Minulé
G.	Stavby	60212615.00	5982244.00	54230371.00	54945281.00
G.1.	Bytové domy a bytové jednotky	0.00	0.00	0.00	0.00
G.2.	Budovy pro služby obyvatelstvu	60212615.00	5982244.00	54230371.00	54945281.00
G.3.	Jiné nebytové domy a nebyt. jednotky	0.00	0.00	0.00	0.00
G.4.	Komunikace a veřejné osvětlení	0.00	0.00	0.00	0.00
G.5.	Jiné inženýrské sítě	0.00	0.00	0.00	0.00
G.6.	Ostatní stavby	0.00	0.00	0.00	0.00

Priloha

Investiční fond

PŘÍSPĚVKOVÉ ORGANIZACE ZŘIZOVANÉ ÚSC A SVAZKY OBCÍ

G-centrum Mikulov, p.o., Republikánské obrany, 692 01, Mikulov, Společnost s r.o., výroba, obchod, slu  
 Sestavená k : 31.12.2014 IC: 0072048841  
 (v Kč, s přesností na 2 desetinné místa)  
 Okamžik sestavení : 02.02.2015

Položka		Běžné období
Číslo	Název	
F.I.	Počáteční stav fondu	1 072 478.00
F.II.	Tvorba fondu	1 237 836.00
1.	Ve výši odpisů dlouhodobého nehmotného a hmotného majetku	1 237 836.00
2.	Investiční dotace z rozpočtu zřizovatele	
3.	Investiční příspěvky ze státních fondů	
4.	Ve výši výnosů z prodeje svěřeného dlouhodobého hmotného majetku	
5.	Dary a příspěvky od jiných subjektů	
6.	Ve výši výnosů z prodeje majetku ve vlastnictví příspěvkové organizace	
7.	Převody z rezervního fondu	
F.III.	Čerpání fondu	1 398 062.00
1.	Financování investičních potřeb	498 062.00
2.	Úhrada investičních úvěrů nebo půjček	
3.	Odvod do rozpočtu zřizovatele	900 000.00
4.	Posílení zdrojů určených k financování údržby a oprav majetku	
F.IV.	Konečný stav fondu	912 252.00

## Rezervní fond

Příspěvkové organizace zřizované ÚSC a svazky obcí

G-centrum Mikulov, p.o., Republikánské obrany, 692 01, Mikulov, Společnost s r.o., výroba, obchod, slu  
 Sestavená k : 31.12.2014 (v Kč, s přesností na 2 desetinná místa)  
 Okamžik sestavení : 02.02.2015 IC: 0072048841

Položka		Běžné úč. období
číslo	Název	
D.I.	Počáteční stav fondu	211 056,46
D.II.	Tvorba fondu	169 527,93
1.	Zlepšený výsledek hospodaření	5 227,93
2.	Nespotřebované dotace z rozpočtu Evropské unie	
3.	Nespotřebované dotace z mezinárodních smluv	
4.	Peněžní dary - účelové	
5.	Peněžní dary - neúčelové	164 300,00
6.	Ostatní tvorba	
D.III.	Čerpání fondu	111 505,95
1.	Úhrada zhoršeného výsledku hospodaření	
2.	Úhrada sankcí	
3.	Posílení investičního fondu se souhlasem zřizovatele	
4.	Časové překlenutí dočasného nesouladu mezi výnosy a náklady	
5.	Ostatní čerpání	111 505,95
D.IV.	Konečný stav fondu	269 078,44

## Fond kulturních a sociálních potřeb

## ZÁKLADNÍ

G-centrum Mikulov, p.o., Republikánské obrany, 692 01, Mikulov, Společnost s r.o., výroba, obchod, slu  
 Sestavená k : 31.12.2014 IC: 0072048641  
 (v Kč, s přesností na 2 desetinná místa)  
 Okamžik sestavení : 02.02.2015

## F. Doplňující informace k fondům účetní jednotky

Položka		Běžné období
Číslo	Název	
A.I.	Počáteční stav fondu k 1.1.	11 550.00
A.II.	Tvorba fondu	71 061.00
1.	Základní přiděl	71 061.00
2.	Splátky půjček na bytové účely; poskytnutých do konce roku 1992	
3.	Náhrady škod a pojistná plnění od pojišťovny vztahující se k majetku	
4.	Peněžní a jiné dary určené do fondu	
5.	Ostatní tvorba fondu	
A.III.	Čerpání fondu	56 768.00
1.	Půjčky na bytové účely	
2.	Stravování	56 768.00
3.	Rekreace	
4.	Kultura, tělovýchova a sport	
5.	Sociální výpomoci a půjčky	
6.	Poskytnuté peněžní dary	
7.	Úhrada příspěvku na penzijní připojištění	
8.	Úhrada částí pojistného na soukromé životní pojištění	
9.	Ostatní užití fondu	
A.IV.	Konečný stav fondu	25 843.00





Priloha  
ZAKLADNI

G-centrum Mikulov, p.o., Republikánské obrany, 692 01, Mikulov, Společnost s  
r.o., výroba, obchod, slu

Sestavená k : 31.12.2014 IC: 0072048841  
(v Kč, s přesností na dvě desetinná místa)  
Okamžik sestavení : 02.02.2015

D.1. Počet jednotl. věcí a souborů maj. nebo seznam maj.

Nemáme.

\*\*\*\*\*  
\*\*\*\*\*  
\*\*\*\*\*  
\*\*\*\*\*

D.2. Celková výměra lesních pozemků s lesním porostem

Nemáme.

D.3. Výše ocenění celk. výměry les. pozemků s l.p. 57Kč

Nemáme.

D.4. Výměra les. pozemků s les. porostem ocen. jin. způsobem

Nemáme.

D.5. Výše ocenění les. poz. s lesním por. ocen. jin. způsobem

Nemáme.

D.6. Prům. výše ocenění výměru les. poz. jiným způsobem

Nemáme.

D.7. Komentář k ocenění lesních pozemků jiným způsobem

Nemáme.

\*\*\*\*\*  
\*\*\*\*\*  
\*\*\*\*\*  
\*\*\*\*\*

60

## ZÁKLADNÍ

G-centrum Mikulov, p.o., Republikánské obrany, 692 01, Mikulov, Společnost s r.o., výroba, obchod, slu

Sestavená k : 31.12.2014  
(v Kč, s přesností na 2 desetinná místa)  
Okamžik sestavení : 02.02.2015

C. Doplňující inform. k pol.rozvahy "C.I.1. Jmění účetní jednotky" a "C.I.3. Transfery na pořízení DM"

ČÍS POL	Název položky	ÚČETNÍ OBDOBÍ	
		BĚŽNÉ	MINULÉ
C.1	Zvýšení stavu transferů na pořízení DM za běžné účetní období		2 074 140.00
C.2	Snížení stavu transferů na pořízení DM ve věcné a časové souvis.		

L.



Příloha  
ZÁKLADNÍ

G-centrum Mikulov, p.o., Republikánské obrany, 692 01, Mikulov, Společnost s  
r.o., výroba, obchod, slu

Sestavená k : 31.12.2014 IC: 0072048841  
(v Kč, s přesností na dvě desetinná místa)  
Okamžik sestavení : 02.02.2015

A.6. Informace podle par. 19 odst. 5 písm a) zákona (TEXT)

Nemáme žádné informace, jejichž důsledky mění výrazným způsobem pohled na finanční situaci účetní jednotky ke konci rozvahového dne.

A.7. Informace podle par. 19 odst. 5 písm. b) zákona (TEXT)

Neznáme žádné skutečnosti, které jako nejisté podmínky či situace existovaly ke konci rozvahového dne.

A.8. Informace podle par. 66 odst. 6 zákona (TEXT)

Vlastníkem nemovitostí je zřizovatel.

A.9. Informace podle par. 66 odst. 8 zákona (TEXT)

Fond reprodukce je krytý finančními prostředky.

h

## ZÁKLADNÍ

G-centrum Mikulov, p.o., Republikánské obrany, 692 01, Mikulov, Společnost s r.o., výroba, obchod, slu

Sestavená k : 31.12.2014 IC: 0072048841  
(v Kč, s přesností na 2 desetinná místa)  
Okamžik sestavení : 02.02.2015

A.5. Informace podle par. 18 odst. 1 písm. c) zákona

ČÍS POL	Název položky	ÚČETNÍ OBDOBÍ	
		BĚŽNÉ	MINULÉ
1.	Splatné závazky pojistného na soc.zab. a příspěvku na SPZ	195 421,00	152 295,00
2.	Splatné závazky veřejného zdravotního pojištění	83 764,00	65 278,00
3.	Evidované daňové nedoplatky u místně příslušných fin. orgánů		36 770,00

1  
W

Číslo položky	Název položky	Podroz. úč.	ÚČETNÍ OBDOBÍ	
			BĚŽNÉ	MINULÉ
P.I.	Majetek a závazky účetní jednotky		1 273 008.58	1 234 656.24
1.	Jiný drobný DM	901	11 662.00	11 662.00
2.	Jiný drobný DM	902	1 261 346.58	1 222 994.24
3.	Ostatní majetek	903		
P.II.	Vyřazené pohledávky a závazky			
1.	Vyřazené pohledávky	911		
2.	Vyřazené závazky	912		
P.III.	Podmíněné pohledávky z důvodu užívání majetku jinou osobou			
1.	Krátkodobé podm. pohl. z dův. úpl. užívání MJO	921		
2.	Dlouhodobé podm. pohl. z dův. úpl. užívání MJO	922		
3.	Krátkod. podm. pohl. z dův. užívání MJO-smlouva	923		
4.	Dlouhod. podm. pohl. z dův. užívání MJO-smlouva	924		
5.	Krátkod. podm. pohl. z dův. užívání MJO-jiné dův.	925		
6.	Dlouhod. podm. pohl. z dův. užívání MJO-jiné dův.	926		
P.IV.	Další podmíněné pohledávky			
1.	Krátkod. podm. pohl. ze smluv o prodeji DM	931		
2.	Dlouhod. podm. pohl. ze smluv o prodeji DM	932		
3.	Krátkod. podm. pohl. z jiných smluv	933		
4.	Dlouhod. podm. pohl. z jiných smluv	934		
5.	Krátkod. podm. pohl. z nástrojů spol. ze zahr.	939		
6.	Dlouhod. podm. pohl. z nástrojů spol. ze zahr.	941		
7.	Krátkod. podm. pohl. ze vztahu k jiným zdr.	942		
8.	Dlouhod. podm. pohl. ze vztahu k jiným zdr.	943		
9.	Krátkod. podm. úhrady pohled. z příj. zajiš.	944		
10.	Dlouhod. podm. úhrady pohled. z příj. zajiš.	945		
11.	Krátkod. podm. pohled. ze soud. sporů atd.	947		
12.	Dlouhod. podm. pohled. ze soud. sporů atd.	948		
P.V.	Podmíněné závazky z důvodu užívání cizího majetku			
1.	Krátkodobé podmíněné závazky z operat. leasingu	961		
2.	Dlouhodobé podmíněné závazky z operat. leasingu	962		
3.	Krátk. podmín. záv. z finančního leasingu	963		
4.	Dlouh. podmín. záv. z finančního leasingu	964		
5.	Krátk. podmín. záv. z důvodu užív. cizího maj. výp.	965		
6.	Dlouh. podmín. záv. z důvodu užív. cizího maj. výp.	966		
7.	Krátk. podmín. záv. z dův. užív. cizího maj. - jiné	967		
8.	Dlouh. podmín. záv. z dův. užív. cizího maj. - jiné	968		

6

## Příloha - Základní

G-centrum Mikulov, p.o., Republikánské obrany, 692 01, Mikulov, Společnost s r.o., výroba, obchod, sluz

Sestavený k : 31.12.2014 IC: 0072048841

(v Kč, s přesností na dvě desetinná místa) Okamžik sestavení : 02.02.2015

A.4 Informace dle par.7 odst. 5 zákona o stavu účtů v knize podrozvahových účtů

Číslo položky	Název položky	Podroz úč.	ÚČETNÍ OBDOBÍ	
			BĚŽNÉ	MINULÉ
P.VI.	Další podmíněné závazky			
1.	Krátk.podmín.záv.ze smluv o pořízení DM	971		
2.	Dlouh.podmín.záv.ze smluv o pořízení DM	972		
3.	Krátk.podmín.závazky z jiných smluv	973		
4.	Dlouh.podmín.závazky z jiných smluv	974		
5.	Krátk.podmín.závazky z nástrojů spol. ze zahr.	975		
6.	Dlouh.podmín.závazky z nástrojů spol. ze zahr.	976		
7.	Krátk.podmín.záv. vypl. z práv.předp. a další	978		
8.	Dlouh.podmín.záv. vypl. z práv.předp. a další	979		
9.	Krátk.podmín.záv. z poskytnutých garancí jednoráz.	981		
10.	Dlouh.podmín.záv. z poskytnutých garancí jednoráz.	982		
11.	Krátk.podmín.záv. z poskyt. garancí ostatní	983		
12.	Dlouh.podmín.záv. z poskyt. garancí ostatní	984		
13.	Ostatní krátkodobá podmíněná pasiva	985		
14.	Ostatní dlouhodobá podmíněná pasiva	986		
P.VII.	Vyrovnávací účty			
1.	Ostatní krátkodobá podmíněná aktiva	991		
2.	Ostatní dlouhodobá podmíněná aktiva	992		
3.	Ostatní krátkodobá podmíněná pasiva	993		
4.	Ostatní dlouhodobá podmíněná pasiva	994		
5.	Vyrovnávací účet k podrozvahovým účtům	999	1 273 008.58	1 234 656.24

PRÍLOHA  
ZÁKLADNÍ

G-centrum Mikulov, p.o., Republikánské obrany, 692 01, Mikulov, Společnost s  
r.o., výroba, obchod, slu

Sestavená k : 31.12.2014 IC: 0072048841  
(v Kč, s přesností na dvě desetinná místa)  
Okamžik sestavení : 02.02.2015

A.1. Informace podle par. 7 odst. 3 zákona (TEXT)

Účetní jednotka pokračuje ve své činnosti.

A.2. Informace podle par. 7 odst. 4 zákona (TEXT)

Nedošlo ke změnám účetních metod,

A.3. Informace podle par. 7 odst. 5 zákona (TEXT)

Účetní jednotka postupuje podle vyhlášky 410/2009 Sb.

# VÝROČNÍ ZPRÁVA

## **G-centrum Mikulov, příspěvkové organizace za rok 2014**

**„Úsměv je světlo, které při pohledu do očí  
naznačí, že srdce je doma.“**



### Vypracovali:

Ing. Pavel Rous, Mgr. Marta Korandová, Lenka Vítová,  
Bc. Dana Hrazdírová, Bc. Radek Haumer.

© Mikulov 2015



## OBSAH

ZÁKLADNÍ ÚDAJE ...	2
ORGANIZAČNÍ STRUKTURA ...	3
I. ÚVOD ...	4
II. POPIS MÍSTA A LOKALITY ...	5
III. REGISTROVANÉ SOCIÁLNÍ SLUŽBY ...	6
1. DOMOV PRO SENIORY ...	6
2. ODLEHČOVACÍ SLUŽBY ...	6
3. PEČOVATELSKÁ SLUŽBA - TERÉNNÍ A AMBULANTNÍ ...	6
IV. UŽIVATELE POSKYTOVANÝCH SLUŽEB ...	7
1. DOMOV PRO SENIORY ...	7
2. ODLEHČOVACÍ SLUŽBA ...	8
3. PEČOVATELSKÁ SLUŽBA - TERÉNNÍ A AMBULANTNÍ ...	9
V. PERSONÁLNÍ ZAJIŠTĚNÍ A ODBORNÁ PÉČE ...	14
1. PERSONÁLNÍ ZAJIŠTĚNÍ ...	14
2. SOCIÁLNÍ PRÁCE A SOCIÁLNÍ PORADENSTVÍ ...	15
3. ZÁKLADNÍ VÝCHOVNÁ NEPEDAGOGICKÁ ČINNOST ...	15
4. ZDRAVOTNICKO - OŠETŘOVATELSKÁ PÉČE ...	15
5. LÉKAŘSKÁ PÉČE ...	16
VI. HOSPODAŘENÍ A PROVOZ ...	17
1. FINANČNÍ ROZPOČET NA ROK 2014 ...	17
2. POROVNÁNÍ ROZPOČTŮ ZA ROKY 2010, 2011, 2012, 2013 a 2014 ...	19
VII. VYBRANÉ REALIZOVANÉ PROJEKTY ...	20
1. VYBAVENÍ POKOJŮ TELEVIZORY A LEDNICEMI ...	20
2. VYMALOVÁNÍ POKOJŮ UŽIVATEL DOMOVA PRO SENIORY ...	20
3. OPRAVA PŘÍSTUPOVÉ CEST NA ZAHRADU ...	21
4. INSTALACE KAMEROVÉHO SYSTÉMU ...	21
5. INSTALACE OCHRANNÝCH PRVKŮ STĚN ...	22
6. NOVÝ NÁBYTEK A VYBAVENÍ SESTERNY ...	22
7. VYBUDOVÁNÍ PŘÍSTŘEŠKU NA KONTEJNERY S ODPADEM ...	23
8. VYBUDOVÁNÍ MÍSTNOSTI S POČÍTAČI ...	23
VIII. KULTURNÍ AKCE, VYSTOUPENÍ A VÝLETY ...	24
IX. SPONZORING A DÁRCOVSTVÍ ...	27
X. ZÁVĚR ...	27



**G-centrum Mikulov,  
příspěvková organizace,  
Republikánské obrany 945/13, 692 01 Mikulov**

---

### Základní údaje

Název: G-centrum Mikulov, příspěvková organizace

Sídlo: Republikánské obrany 945/13, Mikulov, PSČ: 692 01

IČ: 72048841

Zapsána: v obchodním rejstříku, vedeném u Krajského soudu v Brně,  
oddíl Pr, vložka 1637

Bankovní spojení: Komerční banka, a. s., pobočka Mikulov

Číslo účtu: 43-5885520267/0100

Zřizovatel: Město Mikulov

Právní postavení: právní subjekt

Typ organizace: příspěvková organizace

Statutární orgán: Ing. Pavel Rous, ředitel

Registrace: Krajský úřad JmK v Brně, Odbor sociálních věcí  
Domov pro seniory: 8217341  
Odlehčovací služba: 1932403  
Pečovatelská služba: 7884832

Telefon: + 420 519 440 983

Fax: + 420 519 440 980

E-mail: [gcentrum@gcentrummikulov.cz](mailto:gcentrum@gcentrummikulov.cz)

Web: [www.gcentrummikulov.cz](http://www.gcentrummikulov.cz)

Facebook: <http://www.facebook.com/gcentrummikulov.cz>



## Organizační struktura

G-centrum Mikulov, příspěvková organizace

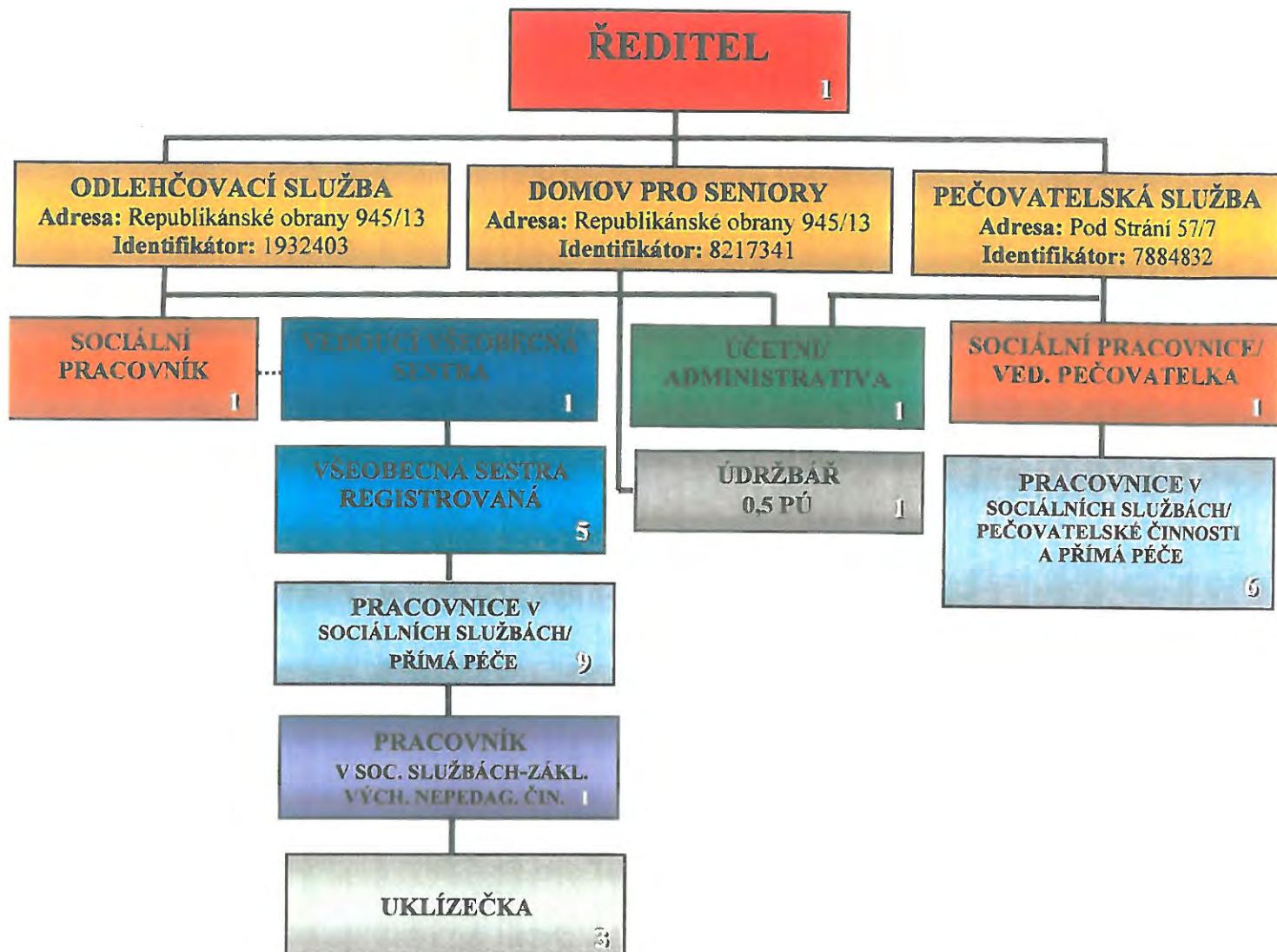



## I. Úvod

Rok 2014 byl pro organizaci pátým od zahájení poskytování registrovaných sociálních služeb. Poskytovaná péče a úroveň sociálních služeb byla kvalitní, což mj. potvrdily realizovaná kontrolní šetření kvality sociálních služeb pověřenými pracovníky Krajského úřadu, která byla prováděna u pobytových služeb a pečovatelské služby v rámci individuálního projektu „Podpora plánování rozvoje sociálních služeb v JmK III.“ V průběhu roku se podařilo navýšit kapacitu sociální služby domov pro seniory na celkem 34 uživatelů. Kapacita domova byla v průběhu roku využívána 100 %. Zájem byl o využívání odlehčovací služby. Pečovatelská služba byla poskytována v terénní a ambulantní formě pro seniory na území města Mikulov.

Finanční hospodaření organizace bylo vyrovnané, zajištěním „vícezdrojového“ financování z úhrad od uživatelů sociálních služeb, dotace pro registrované poskytovatele sociálních služeb z úrovně MPSV, čerpání dotací z Úřadu práce na vzdělávání zaměstnanců v projektu podporovaným Evropskou unií, za poskytovanou péči uživatelům z příspěvků na péči, vykazovanými úhradami z prostředků veřejného zdravotnického pojištění na výkony středního zdravotnického personálu od zdravotních pojišťoven a z příspěvku zřizovatele na provoz v roce 2014.

V personální oblasti byla situace v průběhu roku poměrně stabilizovaná, došlo k navýšení počtu pracovníků obslužného personálu o čtyři pracovnice v soc. službách - přímé obslužné péče a rozšíření pracovních úvazků u dalších tří pracovníků.

Sociální služby byly poskytovány dle platné registrace. Zdravotnicko-ošetrovatelská a sociální péče byla poskytována v souladu s ošetrovatelskými standardy a standardy kvality organizace.

Smluvní dodavatelé organizace plnili své závazky kvalitně a přispívali k důstojnému a spokojenému pobytu uživatelů v sociálních službách.

Pokračoval zavedený systém vzdělávání sociálních pracovníků a pracovníků v sociálních službách s využitím dotačních prostředků na vzdělávání zaměstnanců. Žádosti byly podávány cestou Úřadu práce v Brně. Vzdělávací aktivity byly hrazeny z příspěvku Úřadu práce v Brně, v rámci projektu "Vzdělávejte se pro růst v Jihomoravském kraji II". Tento projekt je financován z prostředků Evropského sociálního fondu prostřednictvím Operačního programu Lidské zdroje a zaměstnanost a státního rozpočtu ČR.

V průběhu roku 2014 byla provedena 4x skupinová supervize.

Organizace spolupracovala od podzimu při provádění praktické výuky žáků místního středního odborného učiliště - oboru pečovatel. Poskytovali jsme možnost provádění odborných stáží a praxe absolventů kurzů vzdělávacích agentur, kteří se školili k získání osvědčení profese pracovníků v sociálních službách - přímé obslužné péče.

V průběhu roku byly organizovány dva dny otevřených dveří, které navštívilo na 30 zájemců.

Pracovníci pečovatelské služby poskytovali terénní služby pro uživatele ve vlastním - domácím prostředí a pro seniory, kteří jsou nájemníky v bytech obou domů s pečovatelskou službou. Ambulantní služby byly poskytovány ve střediscích osobní hygieny.



**G-centrum Mikulov,  
příspěvková organizace,  
Republikánské obrany 945/13, 692 01 Mikulov**

V průběhu roku 2014 byly provedeny dvě kontroly (finanční řídicí kontrola auditorem a kontrola placení veřejného pojistného u VZP). Nebyly zjištěny závažné nedostatky.

## **II. Popis místa a lokality**

Areál organizace se nachází v okrajové klidné části města. Součástí prostoru je zahrada - odpočinková zóna s altánem, lavičkami a ozeleněným prostorem pro zahrádkářskou činnost ubytovaných klientů. Slouží odpočinku seniorů, rodinných příslušníků či jejich přátel. Zahrada je dostupná z budovy po schodišti, lze využít šikmou schodišťovou plošinu, prostřednictvím které je zabezpečen bezbariérový a pohodlný přístup klientů. U budovy se nachází stanoviště zastávky autobusu MHD. Seniori mají možnost zdarma využívat dopravních služeb přepravce na linkách MHD.



Adresa sídla organizace: Republikánské obrany 945/13, Mikulov, PSČ: 692 01.

V budově, která je organizaci svěřena k hospodaření, se nachází ředitelství organizace, zázemí pro personál pobytových služeb, sociální služby: domov pro seniory, odlehčovací služba a 10 bytových jednotek domu s pečovatelskou službou.

Druhá nemovitost - bytový dům na adrese Pod Strání 57/7, není v majetku organizace. Zde se nachází pouze zázemí pro pracovníky pečovatelské služby a 29 bytových jednotek domu s pečovatelskou službou, které spravuje obchodní společnost Tedos, s. r. o. Mikulov. Tato nemovitost je situována v blízkosti centra města, částečně obklopena zahradou s altánem a záhonky pro drobnou pěstitelskou činnost.

### III. Registrované sociální služby

#### 1. Domov pro seniory

**Kapacita:**

Kapacita domova pro seniory je celkem **34 lůžek**, celoročně bylo ubytováno 27 žen a 7 mužů. V průběhu celého roku byla kapacita této pobytové služby naplněna.

#### 2. Odlehčovací služba

**Kapacita:**

Kapacita odlehčovací služby jsou celkem **3 lůžka**. Tato pobytová služba byla pravidelně využívána.

#### 3. Pečovatelská služba - terénní a ambulantní

**Kapacita:**

Terénní pečovatelská služba byla v průběhu roku pravidelně poskytována u **70 smluvně vázaných seniorů**.

Kapacita domu s pečovatelskou službou na adrese Pod Strání 57/7 byla **29 bytových jednotek**, na adrese Republikánské obrany byla celkem **10 bytových jednotek**. V průběhu roku byla kapacita obou domů naplněna.



## IV. Uživatelé poskytovaných služeb

### 1. Domov pro seniory

**Kapacita** Domova pro seniory byla v průběhu roku navýšena na **34 uživatelů**, kteří byli ubytováni v šesti jednolůžkových, jedenácti dvojlůžkových a dvou třílůžkových pokojích. Průměrná obsazenost všech lůžek v roce 2014 byla **107,08 %**. Průměrný věk klientů byl **85,1 let**, z toho u žen: **86,2 let** a mužů: **81,6 let**.

Pohyb počtu uživatelů v roce 2014	
přijetí	15
zemřelí	6
odešli na vlastní žádost (jiné zařízení)	4
průměrná obsazenost lůžek	107 %

Podané žádosti o přijetí v roce 2014	
zařazeno do pořadníku	29
vyřazeno (vlastní žádost, úmrtí, jiné zařízení)	3
odmítnuté žádosti (není cílová skupina)	3

Příspěvek na péči v roce 2014	
bez příspěvku	1
I. stupeň	1
II. stupeň	10
III. stupeň	11
IV. stupeň	11

Věkové složení klientů v roce 2014	
do 65 let	-
66 - 75 let	4
76 - 85 let	10
86 - 95 let	20
nad 95 let	-



## 2. Odlehčovací služba

Kapacita Odlehčovací služby byla určena pro **3 uživatele**, kteří byli ubytováni na jednom pokoji o třech lůžcích. Průměrný věk klientů, kteří využili službu, byl **84,5 roku**, z toho u žen: **84,5 let** a mužů: **0 let**. Průměrná obsazenost lůžek v roce 2014 byla **85,41 %**.

Pohyb počtu uživatelů v roce 2014	
přijetí	18
zemřelí	-
ukončení smlouvy	18
průměrná obsazenost lůžek	105 %
Podané žádosti o přijetí v roce 2014	
zařazeno do pořadníku	3
vyřazeno (vlastní žádost, úmrtí, jiné zařízení)	4
odmítnuté žádosti (není cílová skupina)	-

Příspěvek na péči v roce 2014	
bez příspěvku	-
I. stupeň	-
II. stupeň	11
III. stupeň	4
IV. stupeň	3

Věkové složení klientů v roce 2014	
do 65 let	-
66 - 75 let	6
76 - 85 let	9
86 - 95 let	3
nad 95 let	-

V září (16. 9.) proběhlo kontrolní šetření kvality sociálních služeb - u poskytovaných pobytových sociálních služeb: domov pro seniory a odlehčovací služba, kterou provedla inspekční skupina v rámci projektu Jihomoravského kraje: „Podpora plánování rozvoje sociálních služeb v Jihomoravském kraji III“. Výsledkem kontrolního šetření byla velmi dobrá úspěšnost s dosažením počtu 11 bodů.



### 3. Pečovatelská služba - terénní a ambulantní

Pečovatelská služba (PS) byla poskytována občanům na území města Mikulov. Od dubna 2014 byl rozšířen pracovní úvazek o 0,5 jedné pečovatelky a v od října byl tento úvazek navýšen celý.

Personální zabezpečení bylo k 31. 12. 2014: 6 pečovatelů, 1 sociální pracovnice/vedoucí. K zabezpečení služeb využívá pečovatelská služba jeden osobní automobil.

Počet poskytnutých úkonů uživatelům pečovatelských služeb v roce 2014	
Celkový počet úkonů za rok	Úkony, hodiny, kg
Pomoc při zvládnání běžných úkonů péče o vlastní osobu (pomoc a podpora při podávání jídla a pití, pomoc při oblékání a svlékání, pomoc při samostatném pohybu ve vnitřním prostoru, pomoc při přesunu na lůžko)	612 hodin
Pomoc při osobní hygieně nebo poskytnutí podmínek pro osobní hygienu (koupání a hygiena na lůžku - DPS, terén, péče o vlasy a nehty, pomoc při použití toalety)	575 hodin
Poskytnutí stravy nebo pomoc při zajištění stravy (dovoz nebo donáška jídla/obědů)	198 úkonů
Pomoc při zajištění chodu domácnosti (DPS, terén, běžný úklid, velký úklid, nákupy běžné a velké, praní a žehlení osobního, ložního prádla a jeho drobné opravy)	957 hodin 992 kg prádla
Zprostředkování kontaktu se spol. prostředím (doprovod dospělých k lékaři, na úřad)	22 hodin
Bezplatná služba § 75, odst. 2), zákona č. 108/2006 Sb., o sociálních službách	1 uživatel
Procházka s klienty	188 hodin
Stříhání vlasů	6 úkonů
Žehlení a mandlování prádla (bez praní)	2 kg prádla
Výpomoc s administrativními úkony	9 úkonů
Ambulantní činnost (pomoc při úkonech osobní hygieny – SOH)	96 hodin
<b>Počet nově uzavřených smluv:</b>	
- terén	27
- byty DPS (celkem Republikánské obrany + Pod Strání)	46

Pohyb počtu uživatelů bytů DPS v roce 2014	
ubytování v DPS	42
přijetí nově	2
zemřelí	2
odešli na vlastní žádost/ukončení sjednané doby smlouvy	3

Podané žádosti o přijetí v roce 2014	
celkem žádostí k 31. 12. 2014	20
z celkového počtu kladně vyřízených	1



Příspěvek obyvatel DPS na péči v roce 2014	
bez příspěvku	49
I. stupeň	6
II. stupeň	9
III. stupeň	2
IV. stupeň	4

Věkové složení klientů v roce 2014	
do 65 let	9
66 - 75 let	19
76 - 85 let	29
86 - 95 let	12
nad 95 let	1

#### Poskytnuté služby v PS:

V rámci pečovatelské služby byly poskytnuty v roce 2014 průměrně služby **28 příjemcům** z terénu městské části a dalším **42 uživatelům** ve dvou Domovech s pečovatelskou službou (DPS).

#### Změny v pečovatelské službě:

Ceník pečovatelských úkonů byl rozhodnutím Rady města změněn s účinností od 1. 4. 2014, v souladu s vyhláškou č. 389/2013 Ministerstva práce a sociálních věcí ze dne 28. listopadu 2013, kterou se mění vyhláška č. 505/2006 Sb., kterou se provádějí některá ustanovení zákona č. 108/2006 Sb., o sociálních službách, ve znění pozdějších předpisů.

Od 1. ledna 2014 bylo zahájeno poskytování **ambulantní formy pečovatelské služby** ve střediscích osobní hygieny, a to v obou střediscích osobní hygieny v domech DPS.

Od února 2014 byla **zrušena většina fakultativních úkonů** (nejsou poskytovány služby, které jsou běžně dostupné a prováděné ve veřejném sektoru).

V této souvislosti jsme zavedli v PS novou agendu:

- u všech uživatelů byly zavedeny nové smlouvy o poskytnutí sociální služby (staré zrušeny)
- zavedeny nové postupy při jednání s žadatelem o PS
- na základě školení k informačnímu systému Orion, byly zavedeny nové IP v PC programu (všichni pracovníci se naučili s programem pracovat)





### **Kontrolní činnost v pečovatelské službě:**

V květnu (21. 5.) proběhlo kontrolní šetření kvality sociálních služeb - poskytování pečovatelských služeb, kterou provedla inspekční skupina v rámci projektu Jihomoravského kraje: „Podpora plánování rozvoje sociálních služeb v Jihomoravském kraji III“. Výsledkem kontrolního šetření byla 100 % úspěšnost a dosažení max. počtu 12 bodů.

V listopadu (6. 11.) proběhla u pečovatelské služby kontrola z KÚ JmK. Předmětem kontroly bylo plnění podmínek stanovených pro registraci poskytovatelů sociálních služeb v souladu se zákonem č. 108/2006 Sb., o sociálních službách.

Výsledkem kontrolního zjištění byl závěr, že pečovatelská služba je poskytována v souladu s platným rozhodnutím o registraci a plní podmínky stanovené pro registraci poskytovatele sociálních služeb. Naší službě nebyla uložena žádná opatření k nápravě.

V prosinci (8. 12.) bylo u pečovatelské služby provedeno kontrolní šetření pracovníky Úřadu práce Brno, které se týkalo poskytování sociální služby. Předmětem kontroly bylo vedení záznamů souvisejících s poskytováním sociální služby (záznam o průběhu jednání s uživatelem, smlouva o poskytování sociální služby, vč. dodatků, individuální plány, denní záznamy pečovatelek, vyúčtování poskytované služby, atp.).

Závěr kontrolního šetření: nezjištěny nedostatky a předložená dokumentace je vedena odpovídajícím způsobem v souladu s platnou legislativou a zpracovanými standardy kvality pečovatelské služby.

### **Bezplatná péče:**

Na základě § 75, odst. 2, zákona č. 108/2006 Sb., o sociálních službách, je pečovatelská služba poskytována bez úhrady těmto osobám:

- 1) rodinám, ve kterých se narodily současně 3 nebo více dětí, a to do 4 let věku těchto dětí
- 2) účastníkům protifašistického odboje (zákon č. 255/1946 Sb.)
- 3) osobám, které jsou účastny rehabilitace podle zákona č. 119/1990 Sb., o soudní rehabilitaci
- 4) osobám, které byly zařazeny v tábore nucených prací nebo v pracovním útvaru, jestliže rozhodnutí o tomto zařazení bylo zrušeno podle § 14, odst. 1, zákona č. 87/1991 Sb., o mimosoudních rehabilitacích
- 5) pozůstalým manželům (manželkám) po osobách uvedených v bodě 2), 3) a 4).

**Pečovatelská služba do června 2014 poskytla bezplatnou péči 1 uživateli. Péče poskytnutá za provedené základní činnosti ve výši 7.258 Kč, byla hrazena z prostředků organizace.**



### **Vzdělávání pracovníků:**

Ředitel organizace zajistil v roce 2014 dotace z fondu Evropské unie na vzdělávání pracovníků. V pečovatelské službě uskutečnilo:

- 8 vzdělávacích programů pro pracovníky PS
- 4x podpora nezávislého kvalifikovaného odborníka - **supervizora**
- zaškolení všech pracovníků v informačním systému Orion (pečovatelský program), část: IP
- zaškolení vedoucí pracovnice v informačním systému Orion, část: zaměstnanci

### **Provedené práce v budově DPS Pod Strání:**

- nová malba společných interiérů v celé budově (chodby, společenská místnost), každé podlaží a schodiště bylo zpestřeno jemnými barevnými odstíny, všem obyvatelům se „nový kabátek“ moc líbí!!!
- na začátku roku byla budova předána do kompetence (správy) městské obchodní společnosti Tedos s. r. o. Mikulov

### **Provedené práce v budově DPS Republikánské obrany**

Dva uvolněné byty v podlaží pečovatelské služby byly zrekonstruovány a přizpůsobeny podmínkám pobytové služby - domov pro seniory a následně obsazeny čtyřmi žadateli o tuto sociální službu.

Další byt byl uvolněn koncem roku a čeká jej rekonstrukce.

### **Nové vybavení v pečovatelských domech:**

- společenská místnost - 1x plazmová televize, 30 ks židlí, úložné skříňky, stolní hry
- společné prostory (chodba) - 4x odpočinkové lavice, každá se třemi sedáky v barevném provedení
- prádelna PS - 1x průmyslová pračka, 1x sušička prádla

### **Jaké máme plány na rok 2015:**

- pořízení nového osobního automobilu pro zabezpečení činnosti pečovatelských služeb
- v průběhu roku řešit změny registračních podmínek pečovatelské služby:
  - ✓ prodloužení pracovní doby poskytované PS - minimálně do 19,00 hod., dle aktuálních požadavků uživatelů
  - ✓ poskytovat služby o víkendech a svátcích
- provedení údržby - obnova nátěrů dřevěných doplňků na zahradě (altán a lavičky)
- instalace kamerového systému s vyvedením na PCO MěP Mikulov, s cílem: zvýšení bezpečnosti obyvatel a pořádku v okolí DPS Pod Strání

**Akce pro uživatele ve společenské místnosti DPS:**

- v průběhu roku proběhlo několik informativních schůzek s obyvateli DPS a pečovatelkami
- v prosinci proběhla tradičně vánoční besídka, předvánoční atmosféru zpříjemnily svým vystoupením děti z blízké ZŠ a dospělý pěvecký ženský sbor z Klentnice
- obyvatelé z DPS Pod Strání se aktivně 2x denně schází ve společenské místnosti, kde debatují a popíjí čaj či kávu, nyní mohou hrát společenské hry, které jim byly personálem organizace zakoupeny



## V. Personální zajištění a odborná péče

### 1. Personální zajištění

Přehled zaměstnanců organizace k 31. 12. 2014. V tabulce jsou zahrnuti zaměstnanci, kteří se podílejí na chodu organizace a péči o klienty Domova pro seniory, Odlehčovací služby a Pečovatelské služby:

Pracovní pozice	Fyzický počet zaměstnanců	Průměrný evidenční počet
Pracovník v soc. službách - pečovatelská činnost	<b>6</b>	6
Pracovník v soc. službách - přímá obslužná péče	<b>9</b>	9
Pracovník v soc. službách - základní výchovná nepedagogická činnost	<b>1</b>	1
Sociální pracovník	<b>2</b>	2
Vedoucí všeobecná sestra	<b>1</b>	1
Všeobecná sestra	<b>5</b>	5
Ředitel	<b>1</b>	1
Účetní/personalista	<b>1</b>	1
Údržbář	<b>1</b>	0,5
Uklízečka	<b>3</b>	3
<b>CELKEM</b>	<b>30</b>	<b>29,5</b>

Personální situace byla v průběhu roku 2014 následující:

- od 1. 1. byly přijaty dvě nové pracovnice v soc. službách - přímé péče na nově vytvořené pracovní pozice a byl rozšířen počet pracovníků na noční směně (všeobecná sestra + pracovnice v soc. službách - přímá péče)
- od 1. 4. byla převedena pracovnice z prac. pozice: uklízečka na prac. pozici: prac. v soc. službách - pečovatelské činnosti
- od srpna nastoupila na pracovní pozici uklízečka jako zástup za dlouhodobě nemocnou pracovníci
- dnem 31. 8. odešla jedna všeobecná sestra do starobního důchodu
- od 1. 9. nastoupila všeobecná sestra po návratu z rodičovské dovolené
- od 1. 10. byly přijaty dvě nové pracovnice v soc. službách - přímé péče na nově vytvořené pracovní pozice
- od 1. 10. byl rozšířen pracovní úvazek z 0,5 na 1,0 u tří pracovních pozic: prac. v soc. službách - základní výchovné nepedagogické činnosti, prac. v soc. službách - pečovatelské činnosti a uklízečky
- k 31. 12. byl ukončen pracovní poměr s pracovníci v soc. službách - přímé péče uplynutím sjednané doby

## **2. Sociální práce a sociální poradenství**

Uživatelům domova pro seniory, odlehčovací a pečovatelské služby byly poskytovány sociální služby dvěma sociálními pracovníky. Jeden zaměstnanec pracoval v domově pro seniory a odlehčovací službě, druhá zaměstnankyně v terénní pečovatelské službě.

Dle pracovní náplně vedli běžnou sociální agendu uživatelů, zprostředkovali kontakt se společenským prostředím, úzce spolupracovali s rodinnými příslušníky, prováděli terénní šetření, úzce komunikovali a spolupracovali s úřady a institucemi, vyřizovali účetní záležitosti uživatelů, důchody, poštovní služby a vedli depozita klientů. Dále zabezpečovali nákupy podle potřeb a přání uživatelů.

### **Vyřízení průkazů ZTP pro uživatele:**

V průběhu roku se podařilo vyřídit pro 24 uživatelů průkazy ZTP. Tyto průkazy přinášejí řadu výhod a slev pro naše uživatele, mj. mají nárok na přednost při osobním projednávání jejich záležitostí, nárok na bezplatnou dopravu pravidelnými spoji místní veřejné hromadné dopravy, speciální označení motorového vozidla O1 a další výhody.

### **Volební servis:**

Pro uživatele soc. služby domov pro seniory a jsou přihlášení k trvalému pobytu, mají tak zajištěn tzv. volební servis, tedy nemuseli navštěvovat volební místnost v příslušného volebního okrsku. Zástupci volební komise přišli do G-centra, kde mohli uživatelé pohodlně volit.

## **3. Základní výchovná nepedagogická činnost**

Od podzimu jsme v rámci individuálního přístupu k uživatelům v domově pro seniory rozšířili nabídku v dopoledních hodinách, kdy pracovnice navštěvuje převážně ležící uživatele a cíleně s nimi pracuje: komunikuje, procvičuje kognitivní funkce, atd. Ostatním uživatelům domova pro seniory a odlehčovací služby byly v průběhu celého roku standardně nabízeny volnočasové aktivity dle plánu nebo požadavků. Tyto aktivity byly plánovány a prováděny denně v odpoledních hodinách. Činnosti byly směřovány k udržení smyslových a fyzických schopností seniorů: kognitivní funkce, rukodělné činnosti, kulinářské činnosti, společná setkání a různé pohybové aktivity.

## **4. Zdravotnicko-ošetřovatelská služba**

V domově pro seniory a odlehčovací službě byla uživatelům poskytována základní zdravotnická a ošetřovatelská péče podle zdravotního a psychického stavu. Ošetřovatelská péče byla poskytována pracovníky sociálních služeb - přímé obslužné péče. Zdravotnická péče byla zabezpečena ambulantní formou a vykonávaly ji registrované všeobecné sestry, které jsou odborně způsobilé k výkonu zdravotnického povolání bez odborného lékařského dohledu. Tato péče byla poskytována v souladu s indikací ošetřujícího lékaře a částečně byla hrazena z prostředků veřejného zdravotního pojištění.

## 5. Lékařská péče

Lékařskou péči v domově pro seniory zabezpečovala v průběhu celého roku externí smluvní praktická lékařka, MUDr. Blanka Studýnková, dle platné smlouvy s organizací. Každé úterý od 15,00 do 17,00 hod., ordinovala v budově organizace podle individuálních potřeb klientů nebo podle návrhů vedoucí všeobecné sestry.

V ostatní dobu byla lékařská péče v případě nutnosti zajišťována lékařskou službou první pomoci nebo rychlé záchrané služby.





## VI. Hospodaření a provoz

### 1. Finanční rozpočet na rok 2014

Rozpočet na rok 2014 byl sestaven a řízovatelem schválen ve výši 6.081.000 Kč.

S hospodárným využitím přijatých finančních prostředků, získanou dotací z MPSV ve výši 2.138.000 Kč a dotacemi z Úřadu práce, určenou na rozvoj vzdělávání pracovníků v sociálních službách ve výši 220.032 Kč bylo dosaženo vyrovnaného hospodářského výsledku.

V přehledu je uvedeno čerpání nákladů a výnosů za rok 2014 - dle analytických účtů.

Číslo účtu	Výnosy	Čerpání v Kč
602.1000	Úhrady za stravu - klienti DS	1.441.765,00
602.1010	Úhrady za stravu - klienti OS	156.370,00
602.1100	VZP - hrazené výkony z veřejného zdrav. pojištění	262.584,50
602.3000	Úhrady za služby (základní činnosti) - PS	375.077,00
602.3600	Úklid nebytových prostor	30.900,00
602.4010	Úhrady za základní činnosti - klienti OS	154.654,00
602.6000	Úhrady za ubytování - klienti DS	2.017.112,00
602.6010	Úhrady za ubytování - klienti OS	194.030,00
603.1000	Výnosy z pronájmu bytů DPS na R. O.	230.772,00
648.1000	Zúčtování fondů (dary)	111.505,95
662.1000	Úroky	22,16
672.1100	Úhrady za zákl. činností - příspěvky na péči - klienti DS	3.045.568,00
672.2900	MPSV - hospodaření dotace pro poskytovatele soc. služeb	2.138.000,00
672.3000	ÚP - dotace „Vzdělávejte se pro růst v JmK II.“	220.032,00
672.4000	Provozní dotace - zřizovatel	6.057.000,00
672.4100	Provozní dotace - zřizovatel: oprava kotelny	44.000,00
<b>CELKEM</b>		<b>16.479.392,61</b>
Číslo účtu	Náklady	Čerpání v Kč
501.2000	Čisticí prostředky	134.043,01
501.2100	Mycí prostředky	32.715,60
501.2500	Prací prostředky	17.140,68
501.3000	Kancelářské potřeby	163.336,29
501.4000	Odborná literatura	9.149,00
501.5000	Zdravotnický materiál	69.940,54
501.6000	Drobný hmotný majetek do 3 tis. Kč	373.212,15
501.6100	Drobný majetek do 3 tis. Kč - spotřební	49.474,38
501.8000	Materiál na opravu a údržbu	27.806,00
501.8500	PHM - Š-Praktik	16.103,91
501.8600	PHM - Š-Fabia	22.088,00
501.8650	PHM - ostatní (sekačka na trávu)	1.750,00
501.8700	Materiál pro volnočasovou aktivitu klientů	6.992,00
501.8900	Materiál - živ. výročí klientů	3.660,00
501.9000	Spotřeba materiálu - ostatní (údržba)	19.843,75
502.1000	EE - spotřeba budova G-centrum	141.688,61



**G-centrum Mikulov,**  
**příspěvková organizace,**  
**Republikánské obrany 945/13, 692 01 Mikulov**

502.1100	EE - spotřeba budova Pod Strání	239.451,00
502.3000	Teplo - spotřeba budova G-centrum	97.801,00
502.4000	Vodné, stočné - spotřeba budova G-centrum	122.400,00
511.1000	Opravy a udržování - budova Republikánské obrany 13	457.097,24
511.1200	Opravy a udržování - Š-Fabia	6.568,00
511.1300	Opravy a udržování - Š-Praktik	3.322,00
511.2000	Opravy a udržování - ostatní	56.363,30
512.1000	Cestovné - náklady	28.067,00
513.1000	Náklady na reprezentaci	28.261,80
518.1000	Ostatní služby (vývoz jímky, deratizace, servis závlahy)	47.765,00
518.1010	Bankovní poplatky	14.368,17
518.1060	Drobný hmotný majetek 1.000-7.000 Kč	24.745,00
518.2000	Telefony, internet	68.281,13
518.3000	Údržba počítačové sítě + servis	92.938,50
518.4000	Aktualizace programů - účto, IS Cygnus, IS Orion	66.329,00
518.4100	Účetní poradenství, BOZP	26.630,00
518.6000	Drob. nehmot. majetek 7.001 - 60.000 Kč s oper. evidencí	13 226,00
518.7000	Poštovné + služby pošty	5.797,00
518.7200	Odpad - likvidace TKO, pleny, ...	105.343,00
518.800	Členské poplatky APSS	4.150,00
518.8500	Správa budov - TEDOS	19.350,00
518.8600	Praní prádla (DS, OS)	31.402,21
518.8700	Stravné - klienti (DS, OS)	1.558.584,00
518.8800	Odborný výcvik učňů SOU Mikulov	4.450,00
518.900	Technické zhodnocení majetku do 40.000 Kč	8.857,00
521.1000	Platy - mzdové náklady	7.017.615,00
521.1200	Náhrady za PN z platů	38.328,00
521.1500	Platy - ÚP mzdové náklady	50.120,00
521.5000	Dohody - mzdové náklady	180.968,00
524.1000	Zákonné sociální pojištění - odvody	1.756.258,00
524.1500	Zákonné sociální pojištění - ÚP	12.537,00
524.2000	Zákonné zdravotní pojištění - odvody	634.527,00
524.2500	Zákonné zdravotní pojištění	4.515,00
525.1000	Zákonné úrazové pojištění Kooperativa	28.090,00
527.1000	Tvorba FKSP (1% z HM)	71.061,00
527.1100	Vstupní lékařské prohlídky	725,00
527.1200	Vzdělávání zaměstnanců	167.962,00
527.1300	OOPP	122.100,20
531.1000	Daň silniční	2.880,00
538.1000	Ostatní daně a poplatky	12.733,00
551.1000	Odpisy dlouhodobého majetku	1.237.836,00
558.1000	Náklady z DDHM 3.001 - 40.000 Kč	900.643,14
569.3000	Pojištění majetku - budovy	6.162,00
569.4000	Pojištění automobilů organizace (zákonné a havarijní)	9.057,00
<b>CELKEM</b>		<b>16.479.392,61</b>



Použité zkratky:

- |   |                                    |
|---|------------------------------------|
| - DS - domov pro seniory                          | ZP - zdravotní pojišťovna          |
| - OS - odlehčovací služba                         | PN - pracovní neschopnost          |
| - DPS - dům s pečovatelskou službou               | ÚSC - územně správní celek         |
| - VZP - všeobecná zdravotní pojišťovna            | Š - Škoda (auto)                   |
| - SZP - střední zdravotnický personál             | SOU - střední odborné učiliště     |
| - BOZP - bezpečnost, ochrana a zdraví při práci   | TKO - tuhý komunální odpad         |
| - OOPP - osobní ochranné pracovní pomůcky         | HM - hrubá mzda                    |
| - FKSP - fond kultury a společenských potřeb      | EE - elektrická energie            |
| - PHM - pohonné hmoty a maziva                    | IS - informační systém             |
| - DDHM - dlouhodobý drobný hmotný majetek         | DHM - drobný hmotný majetek        |
| - APSS - Asociace poskytovatelů sociálních služeb | ORP - obec s rozšířenou působností |

## 2. Porovnání rozpočtů za roky 2010, 2011, 2012, 2013 a 2014

V grafu jsou znázorněny výsledky hospodaření po organizace v jednotlivých letech provozu:

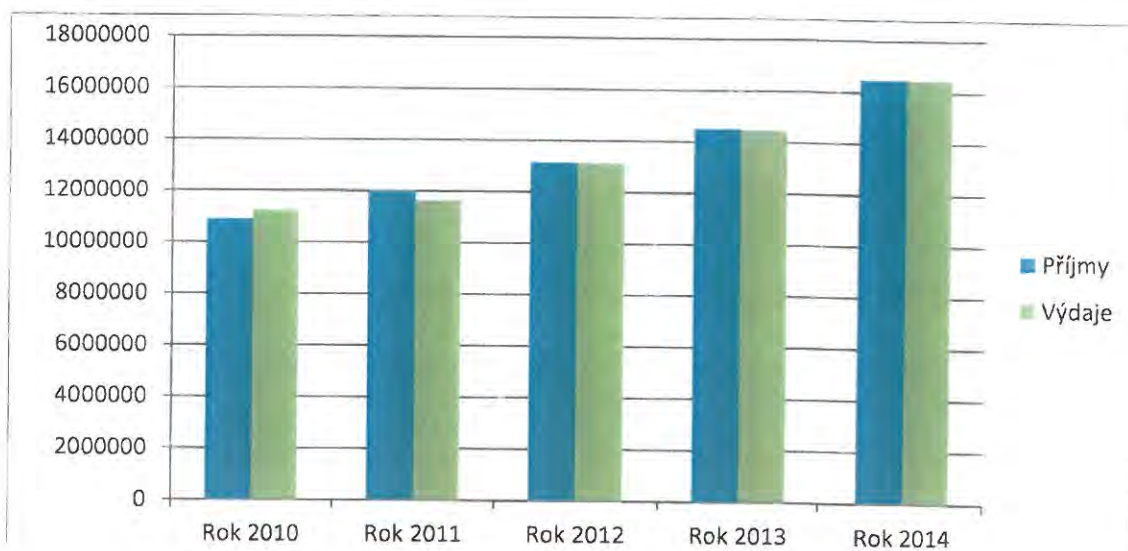

V grafu jsou **modře** označeny výnosy a **zeleně** náklady organizace. Uvedené hodnoty jsou v mil. Kč.

## VII. Vybrané realizované projekty

S ohledem na finanční možnosti bylo v uplynulém roce provedeno a dokončeno několik akcí, které souvisejí se zlepšením podmínek a kvalitou života uživatel v poskytovaných sociálních službách:

### 1. Vybavení pokojů televizory a lednicemi

V lednu byly všechny pokoje vybaveny plazmovými/LCD televizory s uhlopříčkou 82 cm a malými lednicemi. Všichni uživatelé tak mají standardní komfort pro každodenní život v pobytových službách poskytovanými organizací.



### 2. Vymalování pokojů uživatel domova pro seniory

V dubnu byly vymalovány pokoje uživatelů domova pro seniory a odlehčovací služby + části společných prostor: kanceláře a sklady organizace.



### **3. Oprava přístupové cesty na zahradu**

V květnu byla provedena oprava přístupové cesty na zahradu organizace. Finančně tuto akci podpořil zřizovatel, město Mikulov. Opravená cesta nejen pěkně vypadá, ale je funkční pro vjezd vozidel a přístup pěších k odpočinkové zóně za budovou.



### **4. Instalace kamerového systému**

Z finančních prostředků organizace, resp. investičního fondu byly v měsíci červen instalovány na budově dvě kamery. Obě jsou se záznamem vyvedeny na pult centrální ochrany Městské policie Mikulov a službu konající personál organizace má k dispozici on-line přenos na monitoru v sesterně.



## **5. Instalace ochranných prvků stěn na pokojích a ve společných prostorech**

V červenci byly ve společných prostorech a na pokojích instalovány ochranné prvky, které plní hned několik funkcí: praktickou - proti otěru a poškození stěn, rohů a výmalby, hygienickou - jsou omyvatelné a dobře se udržují a estetickou - příjemně doladují vzhled interiérů a pěkně vypadají.



## **6. Nový nábytek a vybavení sesterny**

V prosinci byla uskutečněna výměna nábytku v sesterně. Prostor byl ergonomicky uspořádán pro potřeby službu konajícího personálu, byly zvětšeny úložné prostory a přidána lékárna na léky průběžně zvyšujícího se počtu uživatelů pobytových služeb.

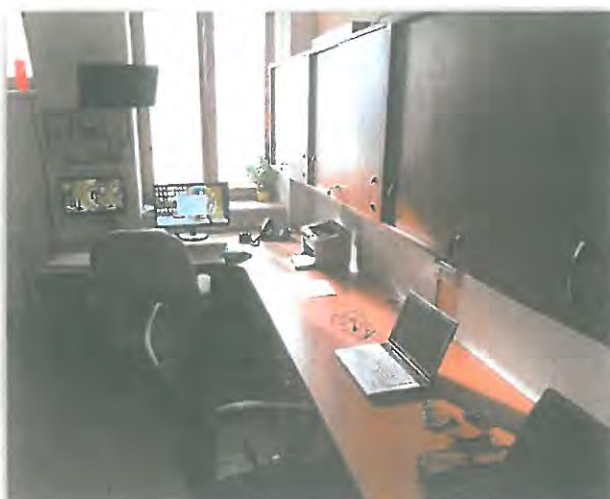

## **7. Vybudování přístřešku na kontejnery s odpadem**

Těsně před koncem roku byla dokončena výstavba přístřešku na kontejnery s odpadem. Bylo vytvořeno centrální místo, kde jsou umístěny všechny nádoby na odpad. Mimo praktický význam tohoto přístřešku lze vyzvednout rovněž estetickou hodnotu přístřešku.



## **8. Vytvoření místnosti s počítači**

Pro uživatele a rodinné příslušníky pobytových služeb jsme připravili další možnost, jak být v kontaktu. Vybavili jsme jednu místnost dvěma počítači s webovými kamerami, které jsou uzpůsobeny pro snadnou obsluhu seniory. Samozřejmostí je připojení na internet, komunikovat lze přes skype, zřídit účast na facebooku nebo využívat elektronické pošty prostřednictvím e-mailové schránky.





## VIII. Kulturní akce, vystoupení a výlety

Pravidelnými akcemi zkvalitňujeme život uživatelů pobytových služeb organizace: v roce 2014 byly naplánovány a uskutečněny tři výlety. Navštívili jsme Židovskou synagogu v Mikulově, Zámecké jízdárny v Lednici a Zoologickou zahradu v Hodoníně. Do domova pravidelně docházel farář a byla poskytována pedikúra a služby kadeřnice.

V rámci pravidelných aktivit byly klientům nabízeny různé kulturní akce. Spolupracovali jsme: se ZŠ Hraničářů, se ZŠ Valtická, škola Pavlovská, s MŠ Pod Strání, s cimbálovou muzikou Kasanica a Trio, se zpěvačkami z Klentnice a se zpěváky souboru „5TET“ z Břeží.

### Přehled vybraných akcí pořádaných v roce 2014:

- 8. 1. 2014 - Tradiční společné setkání se seniory domova/1. Q
- 10. 1. 2014 - Společná oslava životního jubilea pana B. M.
- 15. 1. 2014 - Návštěva filmového štábu u paní M. P. a natočení dokumentu
- 22. 1. 2014 - Návštěva nové hasičské zbrojnice v Mikulově
- 29. 1. 2014 - Turnaj ve stolní hře
- 18. 2. 2014 - Trénink paměti - nakupování v obchodě
- 6. 3. 2014 - Oslava MDŽ - vystoupení žáků ZŠ Valtická a Pavlovská
- 7. 3. 2014 - Reminiscenční terapie s fotografiemi
- 2. 4. 2014 - Pravidelné setkání se seniory domova/2. Q
- 7. 5. 2014 - Oslava Dne matek - vystoupení žáků ZŠ Hraničářů
- 23. 5. 2014 - Výlet do Mikulova - návštěva židovské synagogy
- 24. 5. 2014 - Volby do Evropského parlamentu
- 28. 5. 2014 - Den otevřených dveří v G-centru
- 30. 5. 2014 - Společná oslava životního jubilea pana F. K.
- 11. 6. 2014 - Návštěva dobrovolníků z Tesco Praha
- 13. 6. 2014 - Výlet do lednice - návštěva zámeckých jízdáren
- 13. 6. 2014 - Oslava životního jubilea paní A. K.
- 3. 7. 2014 - Tradiční setkání se seniory/3. Q
- 14. 7. 2014 - Pohybové odpoledne na zahradě
- 17. 8. 2014 - Vystoupení cimbálovky Trio
- 27. 8. 2014 - Grilování na zahradě - rozloučení s létem
- 19. 9. 2014 - Výlet do ZOO Hodonín
- 1. 10. 2014 - Oslava Mezinárodního dne seniorů - vystoupení dětí MŠ Sluníčko
- 1. 10. 2014 - Tradiční setkání se seniory/4. Q
- 8. 10. 2014 - Den otevřených dveří v G-centru
- 11. 10. 2014 - Volby do obecního zastupitelstva a místní referendum
- 15. 10. 2014 - Oslava polokulatého životního jubilea paní V. N.
- 6. 11. 2014 - Návštěva dětí z Finska
- 11. 11. 2014 - Svatomartinská tradice
- 21. 11. 2014 - Beseda o Africe se studentkou Klárkou
- 5. 12. 2014 - Mikulášské vystoupení CM Kasanica
- 11. 12. 2014 - Mikulášské vystoupení dětí MŠ „Sluníčko“
- 12. 12. 2014 - Vánoční vystoupení 5TET
- 15. 12. 2014 - Vánoční besídka pro obyvatele DPS Pod Strání
- 17. 12. 2014 - Adventní vystoupení zpěvaček z Klentnice
- 22. 12. 2014 - Tradiční štědrovečerní večere v domově

**Fotografie z pořádaných akcí**



**23. květen 2014 - *Výlet do Mikulova* - návštěva židovské synagogy**



**13. červen 2014 - *Výlet do Lednice* - návštěva zámeckých jízdáren**



19. září 2014 - *Výlet do Hodonína* - návštěva zoologické zahrady



31. prosinec 2014 - *Silvestrovské přit'uknutí*



## **IX. Sponzorství a dárcovství**

Děkujeme společností Kondice, s. r. o. Mikulov a společností Dentimed s. r. o. Náchod za trvalou přízeň v podobě finančních a věcných darů, které v roce 2014 organizaci věnovali.

Dále děkujeme: našim smluvním dodavatelům a partnerům za podporu života našich uživatel v domově pro seniory a speciálně Regionálnímu muzeu v Mikulově, Multifunkčnímu centru v Lednici a Zoologické zahradě v Hodoníně za spolupráci a zajištění našich výletů, které jsme v roce 2014 uskutečnili.

Děkujeme také všem uživatelům našich služeb a jejich rodinným příslušníkům, kteří nám v roce 2014 finančními nebo věcnými dary přispěli k zabezpečení důstojného života našich seniorů.

Finanční prostředky a věcné dary byly použity na společenský a kulturní rozvoj našeho zařízení sociálních služeb.

### **Nabízíme Vám:**

- darovací smlouvu
- prezentaci na našich akcích
- propagaci na webových stránkách organizace a v médiích
- poděkování ve výroční zprávě

### **Kontakty:**

- osobní nebo písemná forma na adrese: Republikánské obrany 945/13, 691 02 Mikulov
- telefon: 519 440 983, mobil: 608 283 225
- e-mail: [reditel@gcentrummikulov.cz](mailto:reditel@gcentrummikulov.cz)
- číslo účtu: 43-5885520267/0100, Komerční banka, a. s.

V případě Vašeho zájmu o spolupráci s námi dodáme potřebné informace. Za kolektiv zaměstnanců a seniorů G-centra děkujeme předem všem, kteří chtějí pomoci!

## **X. Závěr**

Rok 2014 byl pro organizaci rokem úspěšným. Naše plány jsme splnily, podařilo se nám průběžně navýšit kapacitu pobytové služby domov pro seniory a o námi poskytované sociální služby je zájem.

Poděkování patří celému týmu pracovníků organizace, každý má svůj podíl na dobré práci organizace jako celku.

Nadále chceme naše služby udržovat na kvalitním standardu, poskytovat komplexní péči a vytvářet příznivé prostředí v námi nabízených a poskytovaných službách.

Motto: „Úsměv je světlo, které při pohledu do očí naznačí, že srdce je doma“, není jen fráze či pár slov, ale hlavně smysl našeho konání!

V Mikulově dne 17. března 2015.



Ing. Pavel Rous  
ředitel

## Tvorba a čerpání peněžních fondů v r. 2014

Název organizace: G-centrum Mikulov, p.o.

v tis. Kč

	stav k 1.1.	tvorba		čerpání			stav k 31.12.	
			plán	skutečnost		plán		skutečnost
		příděl z odpisů z DHM a DNM	1237,8	1237,8	pořízení dlouhodobého maj.	498	498	
		dotace z rozpočtu obce			opravy a údržba nem. Majetku			
		investiční dotace ze SF			odvod do rozpočtu obce	900	900	
		výnos z prodej DHM						
		převod z fondu rezervního			ostatní			
		ostatní						
<b>Fond investiční</b>	1072,4	<b>celkem tvorba</b>	1237,8	1237,8	<b>celkem čerpání</b>	1398	1398	912,2

	stav k 1.1.	tvorba		čerpání			stav k 31.12.	
			plán	skutečnost		plán		skutečnost
		příděl ze zlepš. výsl. hosp.	5,2	5,2	převod do investičního fondu			
		peněžní dary	164,3	164,3	časové překlenutí rozdílů mezi výnosy a náklady			
					úhrada ztráty za předchozí léta			
					ostatní	111,5	111,5	
<b>Fond rezervní</b>	211	<b>celkem tvorba</b>	169,5	169,5	<b>celkem čerpání</b>	111,5	111,5	269

	stav k 1.1.	tvorba		čerpání			stav k 31.12.	
			plán	skutečnost		plán		skutečnost
		příděl ze zlepš. hosp výsledku			překročení prostředků na platy			
		ostatní						
<b>Fond odměn</b>		<b>celkem tvorba</b>	0	0	<b>celkem čerpání</b>	0	0	0

	stav k 1.1.	tvorba		čerpání			stav k 31.12.	
			plán	skutečnost		plán		skutečnost
		příděl do fondu na vrub nákladů	71	71	úhrada potřeb zaměstnanců	56,7	56,7	
		ostatní						
<b>FKSP</b>	11,5	<b>celkem tvorba</b>	71	71	<b>celkem čerpání</b>	56,7	56,7	25,8

Sestavil dne: 18. 2. 2015

Jméno: Vítová Lenka

Podpis: 

G-centrum Mikulov  
příspěvková organizace  
Republikánské ob. any 945/13  
392 01 Mikulov  
IČ: 72048841

Jméno ředitele: Rous Pavel, Ing.

Podpis ředitele: 

## Přehled o plnění rozpočtu k 31. 12. 2014

Organizace: G-centrum Mikulov, p. o.

	schválený rozpočet		Skutečnost k		% plnění
	hlavní činnost	doplňk. činnost	hlavní činnost	doplňk. činnost	
<b>Dotace: celkem od ÚSC</b>					
příspěvek zřizovatele na provoz	6 037 000,00		6 037 000,00		
úcelový příspěvek zřizovatele	64 000,00		64 000,00		
ostatní příspěvky či dotace	5 403 600,00		5 403 600,00		
<b>Tržby za vlastní výkony</b>					
Výnosy z prodeje služeb	4 632 492,50		4 632 492,50		
Výnosy z pronájmu	230 772,00		230 772,00		
školné - úplata					
tržby za prodané zboží					
ostatní					
<b>Ostatní vlastní příjmy</b>					
v tom: úroky	22,16		22,16		
náhrady škod					
tržby z prodeje majetku					
kursové zisky					
<b>Mimorozpočtové zdroje</b>					
v tom: přijaté dary	111 505,95		111 505,95		
dobrovolné příspěvky					
použití fin. fondů					
Jiné ostatní výnosy					
<b>Z D R O J E C E L K E M</b>	<b>16 479 392,61</b>		<b>16 479 392,61</b>		<b>100</b>
<b>Mzdy celkem</b>					
v tom: platy PO	7 106 064,00		7 106 064,00		
<b>OPPP</b>					
v tom: OON	180 968,00		180 968,00		
odstupné					
služné civilní služby					
odměny učňům a platby j.n.					
<b>Povinné pojištění</b>					
v tom: sociální pojištění	1 768 795,00		1 768 795,00		
zdravotní pojištění	639 042,00		639 042,00		
Příděl do FKSP	71 061,00		71 061,00		
Kooperativa zákonné pojištění	28 090,00		28 090,00		
<b>Spotřeba materiálu</b>					
v tom: potraviny					
materiál pro opravy	22 806,00		22 806,00		
čisticí prostředky	134 043,01		134 043,01		
učebnice a školní potřeby					
knihy, učební pomůcky, tisk	9 149,00		9 149,00		
Náklady z DDHM	891 786,14		891 786,14		
ostatní materiál	781 257,30		781 257,30		
<b>Spotřeba energie</b>					
v tom: voda	113 182,00		113 182,00		
plyn	196 801,00		196 801,00		
elektrická energie	291 357,61		291 357,61		
Nakoupené zboží					
<b>Služby</b>					
v tom: opravy a udržování	541 360,54		541 360,54		
cestovné	28 067,00		28 067,00		
náklady na reprezentaci	28 261,00		28 261,00		
<b>ostatní služby</b>					
v tom: služby pošt	5 694,00		5 694,00		
služby telekom.a radiokom.	48 627,23		48 627,23		
služby peněžních ústavů	14 368,17		14 368,17		
konzultační a porad.služby	26 630,00		26 630,00		
školení a vzdělávání	232 980,00		232 980,00		

## Přehled o plnění rozpočtu k 31. 12. 2014

Organizace: G-centrum Mikulov, p. o.

	schválený rozpočet		Skutečnost k		% plnění
	hlavní činnost	doplňk. činnost	hlavní činnost	doplňk. činnost	
programové vybavení					
služby zpracování dat					
ostatní služby	1 983 670,61		1 983 670,61		
<b>Ostatní sociální náklady</b>					
v tom: stravování zaměstnanců					
jiné sociální náklady	57 807,20		57 807,20		
<b>Daně a poplatky</b>					
v tom: silniční daň	2 880,00		2 880,00		
daň z nemovitostí					
<b>ostatní daně a poplatky</b>					
v tom: kolky					
dálniční známky a j.p poplatky	12 733,00		12 733,00		
<b>Jiné ostatní náklady</b>					
v tom: pojištění majetku	15 219,00		15 219,00		
ostatní sociální pojištění					
technické zhodnocení	8 857,00		8 857,00		
odvod za nedodržení limitu osob ZSP					
jiné ostatní náklady					
Odpisy HIM a NIM	1 237 836,00		1 237 836,00		
<b>Ostatní provozní náklady</b>					
ZC prodaného majetku					
<b>Náklady celkem</b>	<b>16 479 392,81</b>		<b>16 479 392,81</b>		<b>100</b>
<b>R O Z D Í L ( zdroje - náklady)</b>					<b>0</b>

Zpracoval: Vítová Lenka  
Datum: 18. 2. 2015

Podpis ředitele: Rous Pavel, Ing.

G-centrum Mikulov  
příspěvková organizace  
Republikánské obrany 945/19  
692 01 Mikulov  
IČ: 72048841 (2)



**Návrh na rozdělení výsledku hospodaření za rok 2014**

Název organizace:

G-centrum Mikulov, p.o.

v Kč

Výsledek hospodaření ve schvalovacím řízení			
výsledek hospodaření před zdaněním	0	úhrada ztráty za předchozí léta	
daňová povinnost		příděl do fondu odměn	
		příděl do fondu rezervního	
Hospodářský výsledek po zdanění	0	celkem příděly	0

Návrh na rozdělení výsledku hospodaření:

1. pokrytí ztráty z předchozích let
2. příděl do fondu odměn
3. příděl do rezervního fondu

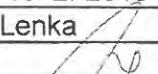
Zpracoval dne: 18. 2. 2015
Jméno: Vítová Lenka
Podpis: 

G-centrum Mikulov  
 příspěvková organizace  
 Republikánské obrany 945/13  
 692 01 Mikulov  
 IČ: 72048341

Jméno ředitele: Rous Pavel, Ing.
Podpis ředitele: 

## G-centrum Mikulov, příspěvková organizace

### PŘÍJMY A VÝDAJE: rok 2014

Domov pro seniory + Odlehčovací služba

PŘÍJMY	ROK 2014
POPIS PŘÍJMY	CELKEM 1-12/2014
Provozní dotace zřizovatel-výnosy z nár. na prostř.	6 101 000,00 Kč
Provozní dotace zřizovatele-hospodaření	- Kč
Platba od klientů DS-strava	1 441 765,00 Kč
Platba od klientů DS-ubytování	2 017 112,00 Kč
Platba od klientů OS-strava	156 370,00 Kč
Platba od klientů OS-ubytování	194 030,00 Kč
Platba od klientů OS-základní činnosti	154 654,00 Kč
Příspěvky na péči	3 045 568,00 Kč
Úklid nebytových prostor	30 900,00 Kč
KB-úroky	22,16 Kč
Zúčtování fondů-čerpání sponzorské dary	111 505,95 Kč
VZP-úhrady zdrav. výkonů SZP z veř. zdrav. poj.	262 584,50 Kč
MPSV-dotace hospodaření (výnosy z prostředků)	1 115 000,00 Kč
Dotace ÚP "Vzdělávejte se pro růst v JmK II.!"	220 032,00 Kč
<b>CELKEM PŘÍJMY 1-12/2014</b>	<b>14 150 543,61 Kč</b>
VÝDAJE	ROK 2014
POPIS PŘÍJMY	CELKEM 1-12/2014
Mzdy	4 714 248,00 Kč
Mzdy-dotace "Vzdělávejte se pro růst v JmK II.!"	220 032,00 Kč
Mzdy+pojist.+FKSP-dotace MPSV-DS	633 000,00 Kč
Mzdy+pojist.+FKSP-dotace MPSV-OS	482 000,00 Kč
Odvody (zdravotní a sociální)	1 607 630,50 Kč
Dohody o PP, PČ	162 788,00 Kč
Kooperativa - zákonné pojištění zaměstnavatele	28 090,00 Kč
Tvorba FKSP	62 803,00 Kč
Vstupní lékařské prohlídky	725,00 Kč
Vzdělávání zaměstnanců	12 948,00 Kč
OOPP	103 941,20 Kč
Náhrady za PN	14 019,00 Kč
Odpisy majetku	1 229 416,00 Kč
Ostatní daně a poplatky	15 613,00 Kč
Pojištění automobilů	15 219,00 Kč
Čistící prostředky	132 308,82 Kč
Prostředky do myčky nádobí	32 715,60 Kč
Prací prostředky	15 640,68 Kč
Kancelářské potřeby	156 310,79 Kč
Odborná literatura	9 149,00 Kč
Zdravotnický materiál	65 710,54 Kč
Materiál na opravu a údržbu	27 697,00 Kč
PHM Š-Praktik	16 103,91 Kč
PHM maziva,oleje-ostatní	1 750,00 Kč
Materiál - klienti DS+OS	10 652,00 Kč
Ostatní materiál	18 844,75 Kč
Opravy a udržování budova	470 225,24 Kč
Opravy a udržování ostatní	57 505,30 Kč
Cestovné	27 701,00 Kč
Náklady na reprezentaci	28 044,80 Kč
Bankovní poplatky	14 368,17 Kč
Telefony, internet	48 627,23 Kč

Servis počítačové sítě	92 938,50 Kč
Aktualizace softwarů - účto, mzdy, sociál., PS	59 083,00 Kč
Účetní poradenství, BOZP	26 630,00 Kč
Poštovné	5 694,00 Kč
Odpady	105 343,00 Kč
Členský poplatek APSS	4 150,00 Kč
Tedos-správa budovy	19 350,00 Kč
Praní prádla - smluvní	31 402,21 Kč
Strava klienti	1 558 584,00 Kč
SOU-odborný výcvik učňů	4 450,00 Kč
Ostatní služby	47 288,00 Kč
El. energie	291 357,61 Kč
Teplo	196 801,00 Kč
Voda	166 982,00 Kč
DrHM do 3 tis. Kč	349 211,34 Kč
DrHM 3.001-40.000 Kč	- Kč
DrHM spotřební	48 233,38 Kč
Dr. nehmotný majetek 1-7.000 Kč	24 745,00 Kč
Tech. zhodnocení majetku do 40.000 Kč	8 857,00 Kč
Náklady z drob. dlouh. hmot. maj. 3.001-40.000 Kč	762 350,14 Kč
<b>CELKEM VÝDAJE 1-12/2014</b>	<b>14 219 277,71 Kč</b>
<b>ROZDÍL</b>	<b>611 265,90 Kč</b>



## G-centrum Mikulov, příspěvková organizace

### PŘÍJMY A VÝDAJE: rok 2014

#### Pečovatelská služba

<b>PŘÍJMY</b>		<b>ROK 2014</b>
<b>POPIS POLOŽKY</b>		<b>CELKEM 1-12/2014</b>
MPSV-dotace hospodaření		1 023 000,00 Kč
Pečovatelské služby-zákl. činn.		375 077,00 Kč
Nájmy byty DPS		230 772,00 Kč
<b>CELKEM PŘÍJMY 1-12/2014</b>		<b>1 628 849,00 Kč</b>
<b>VÝDAJE</b>		<b>ROK 2014</b>
<b>POPIS POLOŽKY</b>		<b>CELKEM 1-12/2014</b>
Mzdy		719 665,00 Kč
Mzdy+poj.+FKSP-dotace MPSV		1 023 000,00 Kč
Odvody		244 691,50 Kč
Tvorba FKSP	-	7 577,00 Kč
Náhrady za PN		24 309,00 Kč
Dohody o PP, PČ		18 180,00 Kč
Vzdělávání zaměstnanců		2 154,00 Kč
OOPP		18 159,00 Kč
Lékařské prohlídky zaměstnanců		- Kč
Odpisy majetku		8 420,00 Kč
Čistící prostředky		1 734,19 Kč
Prací prostředky		1 500,00 Kč
Kancelářské potřeby		7 025,50 Kč
Zdravotnický materiál		4 230,00 Kč
PHM Š-Fabia		22 088,00 Kč
Pojištění automobilu		- Kč
Materiál na opravu a údržbu		109,00 Kč
Materiál-ostatní		999,00 Kč
Opravy a udržování Š-Fabia		6 568,00 Kč
Opravy a udržování ostatní		7 062,00 Kč
Cestovné		366,00 Kč
Náklady na reprezentaci		217,00 Kč
Telefony, internet		19 653,90 Kč
Aktualizace softwarů		7 246,00 Kč
Poštovné		103,00 Kč
Ostatní služby		477,00 Kč
El. energie		209 451,00 Kč
El. energie byty	-	119 669,00 Kč
Teplo byty	-	99 000,00 Kč
Voda byty	-	44 582,00 Kč
Dr. maj. do 3.000 Kč oper.evidenci		24 000,81 Kč
Náklady z drob. DHM 3.001-40.000		138 293,00 Kč
Dr. majetek do 3.000 Kč spotřební		1 241,00 Kč
<b>CELKEM VÝDAJE 1-12/2014</b>		<b>2 240 114,90 Kč</b>
<b>ROZDÍL</b>		<b>-611 265,90 Kč</b>